

Corso Teorico Pratico

Con il patrocinio di:



LA BIOPSIA RENALE E IL RUOLO DEL NEFROLOGO

1^a edizione

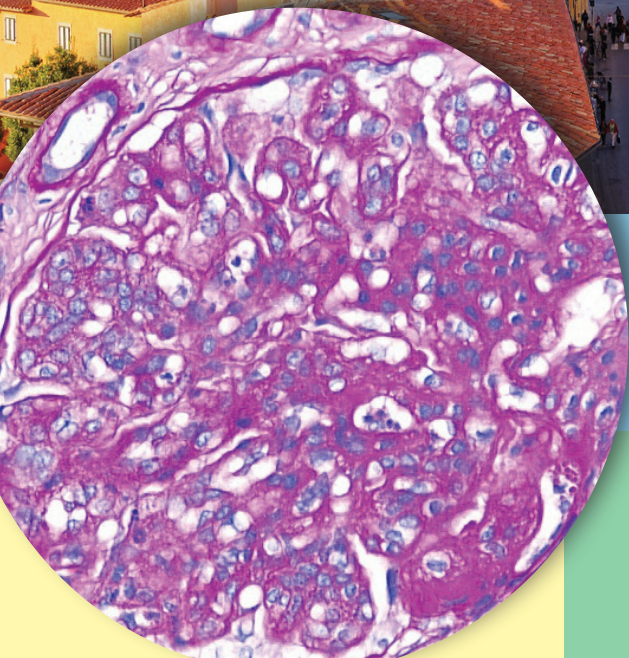

16-17 maggio
2025

Pisa
Hotel Galilei
Via Darsena, 1

VENERDÌ 16 MAGGIO 2025

10:00 • Saluto ai Partecipanti e apertura dei Lavori

10:10 - 13:15 • Sessione mattina

Moderatori: Adamasco Cupisti, Vincenzo Panichi

10:10 • La biopsia renale - quando, come e perché

Marco Delsante

10:30 • La biopsia renale - il punto di vista del tecnico

Silvia Maurizio, Annalisa Gildi

Lesioni istologiche elementari alla microscopia ottica:

• **10:45** • Il glomerulo

• **11:15** • Il tubulo-interstizio

• **11:45** • I vasi

Francesca Costigliolo, Gisella Vischini, Giovanni Maria Rossi

12:15 • L'immunofluorescenza e l'immunoistochimica (ruolo nella diagnostica delle patologie glomerulari)

Domenico Giannese

12:40 • Microscopia elettronica

Fiammetta Ravaglia

13:15 - 15:00 • Lunch

15:00 - 18:00 • Sessione del pomeriggio

Esercitazione pratica

Tutta la Faculty

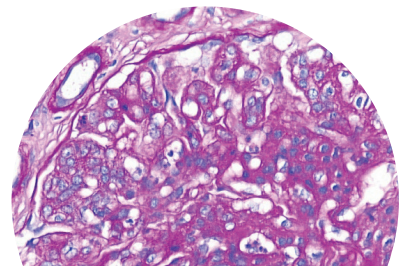

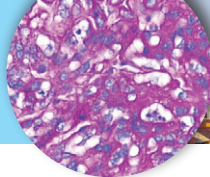

SABATO 17 MAGGIO 2025

08:30 - 13:00 • Sessione mattina

Dal paziente all'istologia e ritorno: gli unmet needs

Moderatori: Gesualdo Campolo, Adamasco Cupisti

08:30 • La correlazione clinica e l'interpretazione del referto: il ruolo del nefrologo
Domenico Giannese

Dalla biopsia alla terapia attraverso le linee guida:

- **09:00 • La glomerulonefrite membranosa: cosa ci rimane da sapere (la biopsia è ancora utile?)**
Gisella Vischini
- **09:30 • Le podocitopatie e le malattie genetiche: le nuove prospettive**
Fiammetta Ravaglia
- **10:00 • Le vasculiti Anca Associate**
Domenico Giannese

10:30 • Le microangiopatie trombotiche e C3 glomerulopathy: il ruolo del complemento
Gisella Vischini

11:00 - 11:20 • Coffee Break

Moderatori: Gaetano La Manna, Vincenzo Panichi

11:20 • L'IgA nephropathy: ancora il cortisone? Il ruolo dell'istologia
Marco Delsante

11:50 • La nefrite lupica: la biopsia per la personalizzazione terapeutica
Giovanni Maria Rossi

12:30 • La MGRS: un cambio di visione
Francesca Costigliolo

13:00 - 14:30 • Lunch

14:30 - 18:00 • Sessione Pomeriggio

Esercitazione pratica

Tutta la Faculty

18:00 • Chiusura dei lavori e saluto ai Partecipanti

Responsabile Scientifico:

Domenico Giannese

Faculty:

Francesca Costigliolo, *Genova*

Gesualdo Campolo, *Prato*

Adamasco Cupisti, *Pisa*

Marco Delsante, *Parma*

Domenico Giannese, *Pisa*

Annalisa Gildi, *Pisa*

Gaetano La Manna, *Bologna*

Silvia Maurizio, *Pisa*

Vincenzo Panichi, *Pisa*

Fiammetta Ravaglia, *Prato*

Giovanni Maria Rossi, *Parma*

Gisella Vischini, *Bologna*

INFORMAZIONI GENERALI

ECM (EDUCAZIONE CONTINUA IN MEDICINA)

Il Corso è inserito nel Piano Formativo anno 2025 AIM Education - Provider nr. 93 ed accreditato presso la Commissione Nazionale per la Formazione Continua con Obiettivo Formativo di sistema 2 - Linee guida - protocolli - procedure, per la seguente Figura Professionale: **MEDICO CHIRURGO** - Disciplina: NEFROLOGIA; PER UN NUMERO MASSIMO DI 50 PARTECIPANTI. Oltre a tale numero e per le professioni/discipline differenti da quella accreditata non sarà possibile rilasciare i crediti formativi. Si precisa che i crediti verranno erogati a fronte di una partecipazione del 90% ai lavori scientifici dell'intero corso e con il superamento della prova di apprendimento tramite esame orale con voto almeno al 75/100. Quota di iscrizione 122,00€ (IVA inclusa). L'evento ha ottenuto Nr 14,8 (QUATTORDICI E OTTO) crediti formativi ECM - ID ECM 93-445298 ED.1 L'attestato dei crediti ECM, agli aventi diritto, verrà inviato tramite email dopo 90 giorni dalla data di fine Corso.

SEGRETERIA ORGANIZZATIVA:

AIM ITALY - Sede di Firenze



Via Giovanni del Pian dei Carpinì, 19/21
50127 Firenze

Tel. +39 055 233881

nefrologiapisa2025@aimgroup.eu

www.aimgroupinternational.com

PROVIDER:

AIM Education



Viale Enrico Forlanini, 23
20134 Milano

Tel. +39 02 566011

Fax +39 02 70048585

cme@aimgroup.eu

www.aimeducation.it

