

**RELATORI:**

- Nicolino Ambrosino (Livorno)
- Roberta Bertolini (Pisa)
- Francesca Bianchi (Pisa)
- Nicoletta Carpenè (Pisa)
- Laura Carrozzi (Pisa)
- Vittoria Comellini (Bologna)
- Francesco D'Abrosca (Milano)
- Lorenzo Dall'Olmo (Bologna)
- Luciano Gabbrielli (Pisa)
- Dario Gambaccini (Pisa)
- Andrea Lanza (Milano)
- Marta Lazzeri (Milano)
- Manuela Locatelli (Milano)
- Christian Lunetta (Milano)
- Paolo Malacarne (Pisa)
- Ettore Melai (Pisa)
- Paolo Maremmani (Pisa)
- Salvatore Musella (Napoli)
- Alessandro Picchi (Pisa)
- Fabrizio Rao (Arenzano)
- Alessandro Ribechini (Pisa)
- Raffaele Scala (Arezzo)
- Elena Sciarrillo (Napoli)
- Gabriele Siciliano (Pisa)
- Soo-kyung Strambi (Pisa)
- Fabio Tortella (Verona)

**PER INFO E ISCRIZIONI:**

Segreteria organizzativa e Provider  
 ECM ID136:  Briefing Studio srl  
 info@briefingstudio.it – www.briefingstudio.it

**DESTINATARI DELLA FORMAZIONE:**

- DIETISTI • FISIOTERAPISTI • LOGOPEDISTI  
 PSICOLOGI • TECNICI ORTOPEDICI  
 MEDICI CHIRURGHI:**

Anestesia e Rianimazione, Cardiologia,  
 Chirurgia Generale, Chirurgia Toracica,  
 Continuità Assistenziale, Farmacologia e Tossicologia  
 Clinica, Gastroenterologia,  
 Geriatria, Malattie Dell'Apparato Respiratorio,  
 Malattie Infettive, Medicina e Chirurgia di  
 Accettazione e di Urgenza, Medicina Fisica  
 e Riabilitazione, Medicina Generale,  
 Medicina Interna, Neurologia, Psicoterapia,  
 Otorinolaringoiatria, Radiodiagnostica.

**Obiettivo Formativo:** 3 - Documentazione Clinica.  
 Percorsi clinico-assistenziali diagnostici e riabilitativi,  
 Profili di assistenza - Profili di cura.  
 Area Formativa di Processo.

Ore Formative: 14 - Crediti ECN: 14 - N° Partecipanti: 70 ID 136 - 461862

Con il contributo non condizionante



**MALATTIA DEL MOTONEURONE:  
 focus su respiro e nutrizione**

Grand Hotel Duomo  
 Pisa, 7-8 Novembre 2025.

**Presidente onorario  
 Dott. N. Ambrosino**

**Presidente congresso  
 Dott. ssa S. Strambi**

**Referenti scientifici  
 Dott. A. Lanza - Dott. L. Gabbrielli**

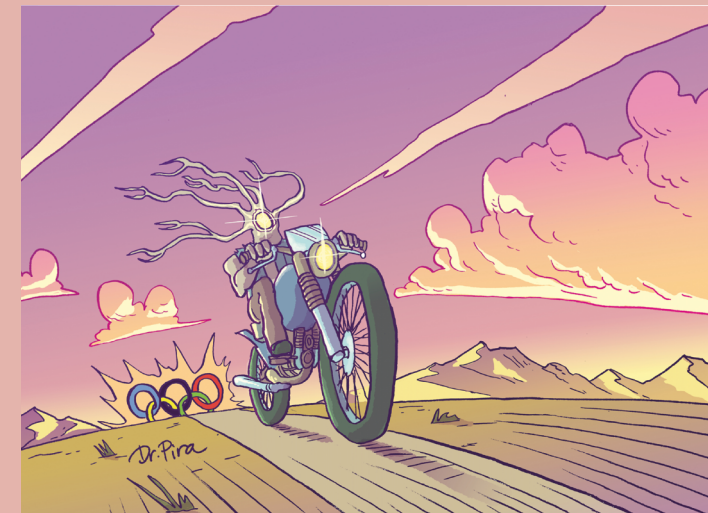

Autore: Dott. Pira

## 7 NOVEMBRE

08.30: registrazione partecipanti

**Moderatori: L. Carrozzi, G. Siciliano**

- 09.00-09.25: **F. Bianchi**

Caratteristiche cliniche della SLA

- 09.25-09.50: **C. Lunetta**

Novità farmacologiche e non per il trattamento del paziente affetto da malattia del motoneurone

- 09.50-10.15: **R. Scala**

Piani di cura, aspetti clinici ed etici

- 10.15-10.40: **V. Comellini**

Il ruolo dell'Ecografica Toracica

- 10.40-11.05: **N. Carpenè**

La gestione del paziente in subintensiva

- 11.05-11.20: coffee break

**Moderatori: R. Scala, V. Comellini**

- 11.20-11.45: **F. Rao**

Insufficienza respiratoria:

dalla VMNI alla VMI

- 11.45-12.10: **A. Lanza**

Disturbi del sonno

- 12.10-12.35: **F. Tortella**

Ottimizzazione dell'umidificazione nella VMNI o VMI

- 12.35-13.00: **S. Musella**

Metodiche alternative alla VMNI

- 13.00-14.30: pausa - workshop

**Moderatori: M. Lazzeri, S. Musella**

- 14.30-14.55: **E. Sciarrillo**

Gestione delle secrezioni e problematiche correlate

- 14.55-15.20: **M. Locatelli**

Deglutizione, inalazione e tosse

- 15.20-15.45: **F. D'Abrosca**

Dalle terapie standardizzate alla personalizzazione

- 15.45-16.10: **M. Lazzeri**

Aspetti pratici delle cannule

- 16.10-16.25: coffee break

- 16.25-19.25: **SESSIONE PRATICA**

**Moderatori: N. Carpenè, L. Gabbrielli**

Gruppo 1 - **M. Locatelli, F. D'Abrosca**

Secrezioni, tosse e alte vie

Gruppo 2 - **E. Sciarrillo, S. Musella**

Utilizzo di sistemi alternativi alla VMNI

Gruppo 3 - **M. Lazzeri, A. Lanza**

Aspetti pratici della VMNI

Gruppo 4 - **V. Comellini, L. Dall'Olmo**

Cosa guardare nell'ecografica toracica

## 8 NOVEMBRE

- 09.00: arrivo partecipanti

**Moderatori: E. Melai, A. Ribechini**

- 09.15-09.45: **A. Picchi**

Problemi della tracheostomia

- 09.45-10.15: **D. Gambaccini**

PEG: valutazione preintervento, tecnica e follow up

- 10.15-10.45: **R. Bertolini**

La nutrizione nel paziente acuto

- 10.45-11.00: coffee break

- 11.00-13.00: **SESSIONE PRATICA**

**Moderatori: N. Carpenè, L. Gabbrielli**

Gruppo 1 - **M. Locatelli, F. D'Abrosca**

Secrezioni, tosse e alte vie

Gruppo 2 - **E. Sciarrillo, S. Musella**

Utilizzo di sistemi alternativi alla VMNI

Gruppo 3 - **M. Lazzeri, F. Tortella**

Aspetti pratici della VMNI

Gruppo 4 - **V. Comellini, L. Dall'Olmo**

Cosa guardare nell'ecografica toracica

- 13.00-14.30: pausa - workshop

**Moderatori: N. Ambrosino, R. Bertolini**

- 14.30-15.00: **L. Gabbrielli**

Valutazione ambulatoriale

- 15.00-15.30: **P. Malacarne**

Gestione a domicilio

- 15.30-16.00: **P. Maremmani**

Il fine vita

## TAVOLA ROTONDA

**Moderatori: S. Strambi, C. Lunetta,**

- 16.00-17.00: **F. Bianchi, F. D'Abrosca,**

**P. Malacarne, M. Lazzeri, testimonianza caregiver**

Continuità assistenziale ospedale-territorio

- 17.00: conclusioni e compilazione del Test ECM