

# AMILOIDOSI CARDIACHE

dalle **Red Flags** al PDTA

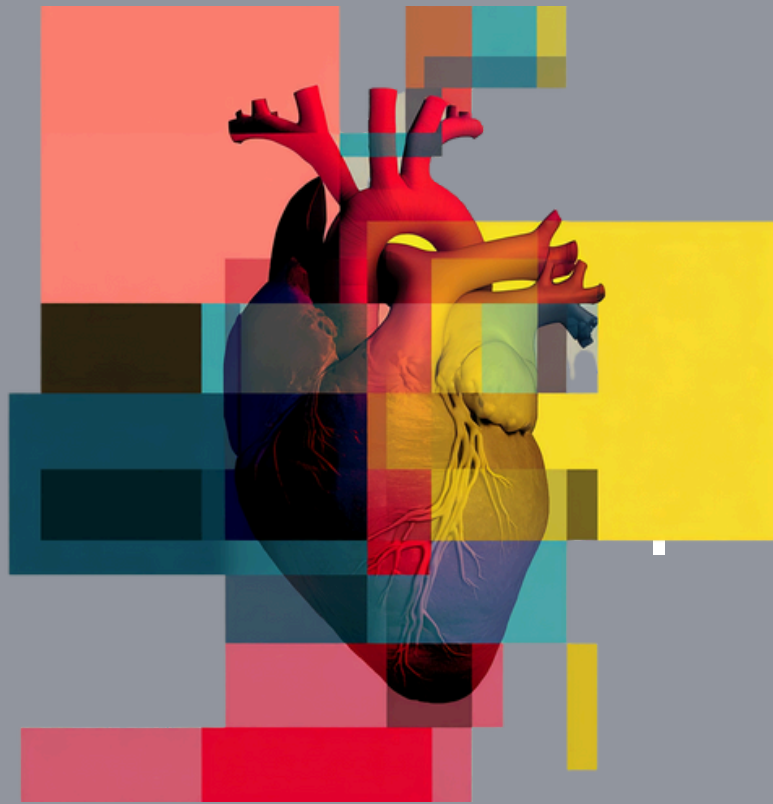

**Accreditato ECM**

Per richiesta di iscrizione e info  
inquadra il QR code o clicca qui



7 marzo 2026 | 8:45 – 13:00  
Pisa, Hotel Galilei – sala Tornado

con il patrocinio di

e la collaborazione di

## PROGRAMMA

### 8:45 Introduzione al meeting

Michele Emdin  
Alessandro Sergi  
Giacomo Corsini

## Sessione I

*moderano: Paolo Caravelli, Emilio Pasanisi, Lorenza Melosini*

**9:00 Le amiloidosi cardiache: definizioni, classificazione**  
Giuseppe Vergaro, discussant Laura Meola

**9:15 Le red flags di malattia**  
Giuseppe Vergaro, Emilio Pasanisi

**9:30 Terapie eziologiche dell'amiloidosi cardiaca ATTR**  
Giuseppe Vergaro

**9:45 Gestione multidisciplinare del paziente con amiloidosi AL**  
Giuseppe Vergaro, Maria Laura Canale

**10:00 Il come e il quando della biopsia endomiocardica**  
Michele Coceani, Lara Frediani

**10:15 Pausa**

## Sessione II

*moderano: Giulio Zucchelli, Maria Laura Canale, Giuseppe Vergaro*

**10:30 Il trattamento dello scompenso nell'amiloidosi cardiaca**  
Vincenzo Castiglione, Rosa Poddighe

**10:45 Bradiaritmie, tachiaritmie e morte improvvisa: declinazione nei pazienti con amiloidosi cardiaca**  
Gianluca Mirizzi, Giuseppe Arena

**11:00 Esperienze di real life, pillole**  
Caso Clinico 1: Vincenzo Castiglione, Daria Brogi  
Caso Clinico 2: Alessandro Campora, Francesca Donati  
Caso Clinico 3: Alessandro Valleggi, Davide Garamella

## Sessione III

*moderano: Maria Chiara Dell'Amico, Lyubov Blokh*

**11:15 PROMS e CROMS: il punto di vista delle Allied Professions e delle associazioni di pazienti**  
Angela Durante, Belinda Castori, Cinzia Menconi,  
Rosa Maria Turano, Marcello Murziani

**11:45 PDTA Nazionale e oltre**  
Giuseppe Vergaro

**12:00 La cura dell'amiloidosi cardiaca tra innovazione, equità di accesso e sostenibilità di sistema**  
Michele Emdin

**12:15 Tavola rotonda aperta: Implementazione del PDTA nazionale**  
Serena Batini, Giuseppe Vergaro, Mojan Azadegan, Emilio Pasanisi, Stefania Biagini, Francesca Azzena, Ielizza Desideri, Stefano Moscardini

**13:00 Chiusura dei lavori**

## FACULTY

Arena, Giuseppe – ATNO  
Azadegan, Mojan – AOUP  
Azzena, Francesca – ATNO  
Batini, Serena – MMG  
Biagini, Stefania – FTGM  
Blokh, Lyubov – MMG  
Brogi, Daria – ATNO  
Campora, Alessandro – FTGM  
Canale, Maria Laura – ATNO

Caravelli, Paolo – AOUP  
Castiglione, Vincenzo – FTGM  
Castori, Belinda – ATNO  
Coceani, Michele – FTGM  
Corsini, Giacomo – ATNO  
Dell'Amico, Maria Chiara – ATNO  
Desideri, Ielizza – AOUP  
Donati, Francesca – ATNO  
Durante, Angela – FTGM

Emdin, Michele – FTGM  
Frediani, Lara – ATNO  
Garamella, Davide – ATNO  
Melosini, Lorenza – MMG  
Menconi, Cinzia – ATNO  
Meola, Laura – ATNO  
Mirizzi, Gianluca – FTGM  
Moscardini, Stefano – MMG  
Murziani, Marcello – Dorita Onlus

Pasanisi, Emilio – ATNO  
Poddighe, Rosa – ATNO  
Sergi, Alessandro – ATNO  
Turano, Rosa Maria – AAMI  
Valleggi, Alessandro – FTGM  
Vergaro, Giuseppe – FTGM  
Zucchelli, Giulio – AOUP



# AMILOIDOSI CARDIACHE

dalle **Red Flags** al PDTA

Responsabile scientifica: Maria Chiara Dell'Amico