# LA SPREMITURA MANUALE DEL SENO

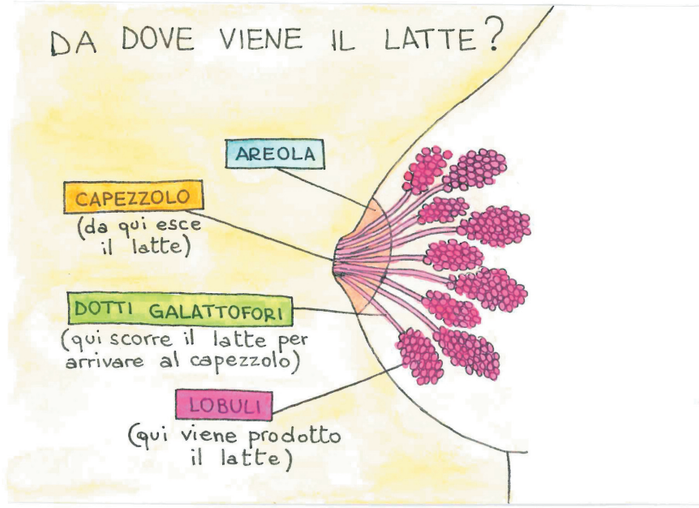


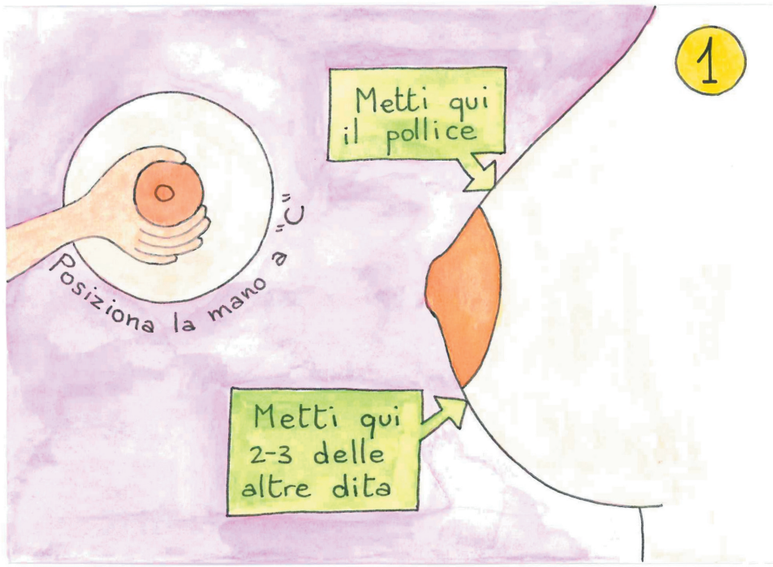


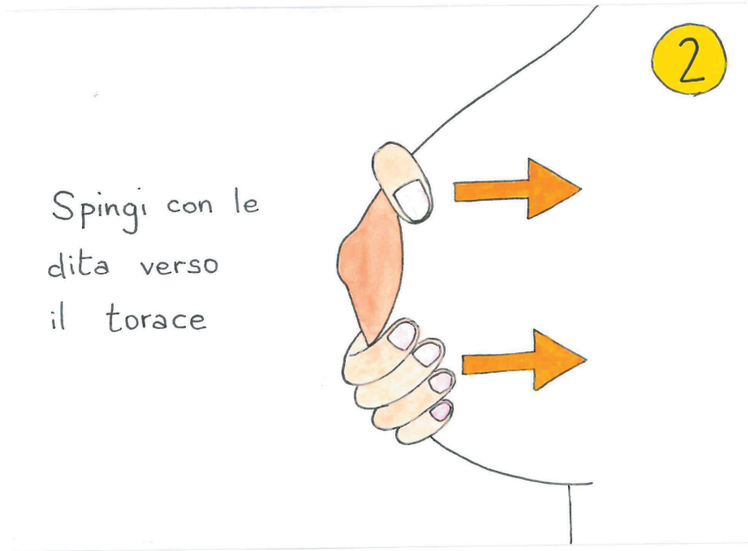

## QUANDO?

Nei primi giorni dopo il parto, per stimolare la produzione di latte

Dopo, ogniqualvolta sarà necessario o utile

## COME?

Osserva le figure di fianco!

## DOVE?

Dovunque tu voglia o abbia necessità!

## PERCHé?

Per stimolare la produzione di latte

Per invogliare il tuo neonato a poppare

Per evitare ingorghi

DV01/PA237 Rev.00 del 01 03 2023 - Poster "Spremitura manuale" (disegni a cura di Laura D'Antonangelo)