



# VI° Update on Digestive diseases Interactive Course — Hands On

ITALIAN SOCIETY  
FOR SURGICAL ENDOSCOPY  
XVIII CONGRESSO NAZIONALE



SOC. ITAL. PAT.  
APP. DIGERENTE  
CONVEGNO  
REGIONALE



SOC. TRIVENETA  
CHIRURGIA  
CONVEGNO  
REGIONALE

Con il patrocinio di



EUROPEAN GROUP  
FOR ENDOSCOPIC  
ULTRASONOGRAPHY



EUROPEAN  
SOCIETY OF  
SURGERY

*"Una Verona d'antan"*  
AUTRICE ROSSELLA CONTE

6-7 OTTOBRE 2023 • VERONA • AUDITORIUM CAMERA DI COMMERCIO

# Razionale



DOTT. LUCA RODELLA

**I**l trattamento delle diverse patologie digestive richiede sempre di più un approccio integrato tra il mondo chirurgico, gastroenterologico ed endoscopico. Quest'ultima branca, in particolare, vede fiorire continuamente tecniche innovative che la stanno trasformando progressivamente da metodica puramente diagnostica a diagnostica avanzata ed interventistica. La stessa chirurgia offre oggi interventi sempre meno invasivi ed, al contempo, sofisticati tecnologicamente, con un occhio di riguardo alla sicurezza del paziente.

L'idea del congresso è nata dunque dalla comune volontà della Società Italiana di Endoscopia di Area Chirurgica (I.S.E.), della Società Italiana di Patologie dell'Apparato Digerente (S.I.P.A.D.) e della Società Triveneta di Chirurgia, con il forte appoggio dell'European Group for

Endoscopic Ultrasonography (E.G.E.U.S.) e della European Society of Surgery (E.S.S.), di porre le basi per una sempre maggiore integrazione e multidisciplinarietà, in modo da proporre ai pazienti le soluzioni più idonee e personalizzate.

Come tradizione delle precedenti edizioni dell'Update on Digestive Diseases, anche in questa occasione offriremo ai discendenti, medici ed infermieri, la possibilità di cimentarsi "hands on" con alcune tra le più recenti ed innovative tecnologie endoscopiche.

Saranno presenti alcuni tra i maggiori esperti nazionali delle varie tecniche, ma sarà anche dato ampio spazio ai tanti nostri giovani colleghi, come è nell'auspicio delle nostre Società.

**Benvenuti a tutti a Verona**

# Programma scientifico

## VENERDÌ 6 OTTOBRE MATTINA

8,00 - 8,45 Apertura - Iscrizioni

### AUDITORIUM DOMUS MERCATORUM (Piano interrato)

8,45 - 9,00

Inaugurazione del congresso

LUCA RODELLA — PRESIDENTE ISSE

CALLISTO BRAVI — D.G. AOUI VERONA

MASSIMO CARLINI — PRESIDENTE SIC

CLAUDIO DE ANGELIS — PRESIDENTE FISMAD — SEGRETARIO EGEUS

ROBERTO MERENDA — PRESIDENTE SOCIETÀ TRIVENETA DI CHIRURGIA

SALVATORE RAMUSCELLO — PRESIDENTE ELETTO SIPAD

MARCO SCATIZZI — PRESIDENTE ACOI

9,00 - 10,15

### LA CALCOLOSI BILIARE DIFFICILE: ENDOSCOPIA O CHIRURGIA?

Presidenti:

**R. MERENDA (VE) - C. DE WERRA (NA)**

Moderatori:

**E. CAPEZZUTO (RM) - M. GOLIA (CO)**

9,00 - 9,15

**Calcolosi intraepatica - Trattamento Endoscopico** - M. SICA (SA)

9,15 - 9,30

**Calcolosi intraepatica - Trattamento Chirurgico** - G. ZANUS (TV)

9,30 - 9,45

**Coledoscopia operativa: recenti indicazioni** - A. Maurano (SA)

9,45 - 10,15

Discussione

## 10,15 - 11,50 LA VIA BILIARE DIFFICILE: ENDOSCOPIA O CHIRURGIA?

Presidenti: **R. CONIGLIARO (MO) • A. CARRARO (VR)**

Moderatori: **N. PAGANO (PV) • M. BISELLO (VI)**

**10,15 - 10,30** **Trattamento endoscopico delle stenosi complesse dell'ilo epatico** - R. MANTA (MC/LI)

**10,30 - 10,45** **Trapianto di fegato: trattamento endoscopico delle complicanze biliari** - E. MARCIANO (PI)

**10,45 - 11,05** **Trattamento endoscopico delle complicanze della chirurgia epato-biliare: fistole**  
**LETTURA MAGISTRALE** - M. MUTIGNANI (MI)

**11,05 - 11,25** **Closing remarks: la chirurgia nella via biliare difficile** - U. CILLO (PD)

**11,25 - 11,50** Discussione

**11,50 - 12,10** Coffee break

## 12,10 - 13,30 INNOVAZIONI IN ENDOSCOPIA DIAGNOSTICA ED OPERATIVA

Presidenti: **G. DE PALMA (NA) • E. CAPEZZUTO (RM)**

Moderatori: **D. CATTANEO (NA) • M. AZZURRO (LEGNAGO – VR)**

**12,10 - 12,30** **Come migliorare la diagnosi endoscopica: Riconoscere, Delineare, Differenziare, stabilire la Profondità di invasione** - M. HAEFNER (VIENNA)

**12,30 - 12,45** **Intelligenza artificiale: attuali applicazioni in endoscopia digestiva** - G. GALLORO (NA)

**12,45 - 13,00** **La preparazione intestinale ottimale: recenti acquisizioni** - R. BOZZI (BN)

**13,00 - 13,20** **La sedazione profonda in endoscopia: il protocollo SIED-SIAARTI. Quali sviluppi?** - R. CONIGLIARO (MO)

**13,20 - 13,30** Discussione

**13,30 - 14,30** Light lunch

## SALA INDUSTRIA (Primo piano)

### 10,00 - 11,50 EUS/ERCP INTERVENTISTICA (SESSIONE ISSE-EGEUS)

Presidenti: **C. DE ANGELIS (TO) - P. BOCUS (NEGRAR – VR)**

Moderatori: **S. PILATI (MN) - A. FUINI (VR)**

**10,00 - 10,15** L'EURCP concept": il nuovo approccio alla patologia bilio-pancreatica - T. TOGLIANI (VR)

**10,15 - 10,30** L'EUS al posto dell'ERCPista: accesso biliare e pancreatico - H. BERTANI (MO)

**10,30 - 10,45** L'EUS al posto del chirurgo: drenaggio delle raccolte pancreatiche, drenaggio colecistico e gastro-entero anastomosi - P. FUSAROLI (BO)

**10,45 - 11,00** Drenaggio EUS-guidato delle raccolte post-pancreatectomia sx - F. SCOPELLITI (PESCHIERA - VR)

**11,00 - 11,20** LETTURA MAGISTRALE: EUS nei tumori neuroendocrini pancreatici - C. DE ANGELIS (TO)

**11,20 - 11,50** Discussione

**11,50 - 12,10** Coffee break

### 12,10 - 13,30 COLICA BILIARE COLEDOCICA / PANCREATITE ACUTA RICORRENTE

Presidenti: **U. CILLO (PD) - C. DE ANGELIS (TO)**

Moderatori: **A. MAURANO (SA) - V. FISCON (Cittadella - PD)**

**12,10 - 12,25** Colica biliare coledocica/pancreatite acuta ricorrente: gestione clinica ed endoscopica - M. MUTIGNANI (MI)

**12,25 - 12,40** Colica biliare coledocica/pancreatite acuta ricorrente: quando la colecistectomia? - G. PORTALE (VI)

**12,40 - 12,55** Colica biliare coledocica/pancreatite acuta ricorrente dopo colecistectomia - N. PAGANO (PV)

**12,55 - 13,30** Discussione

**13,30 - 14,30** Light lunch

**VENERDI 14,30 – 17,30 E SABATO 8,30 – 10,30**

**Votazioni per il rinnovo del Direttivo Nazionale ISSE: 2024- 2026** (potranno votare solo i soci in regola col pagamento della quota sociale)

## VENERDÌ 6 OTTOBRE POMERIGGIO

### AUDITORIUM DOMUS MERCATORUM (Piano interrato)

#### 14,30 - 15,50 TUMORI GASTRICI PRECOCI

Presidenti: **M. SCATIZZI (FI) • G. TIRONE (TN)**  
Moderatori: **M. PAVANELLO (CONEGLIANO – TV) • A. PEZZULLO (NA)**

**14,30 - 14,42** **Trattamento endoscopico resettivo del cancro gastrico precoce** - F. TOMBA (VR)

**14,42 - 14,54** **Laparoscopic-Endoscopic Collaborative Surgery (LECS) per GIST gastrici** - S. GIACOPUZZI (VR)

**14,54 - 15,10** **Resezione laparoscopica di GIST gastrici di grosse dimensioni** - G.M. ROSSI (VI)

**15,10 - 15,25** **Tunnelizzazione endoscopica per lesioni gastriche sottomucose** - F. AZZOLINI (MI)

**15,25 - 15,40** **Closing Remarks: trattamento tumori gastrici precoci** - M. VALMASONI (PD)

**15,40 - 15,50** Discussione

#### 15,45 - 18,00 TUMORI COLO-RETTALI PRECOCI

Presidenti: **M. CARLINI (RM) • S. RAMUSCELLO (CHIOGGIA – VE) • M. GENNA (VR)**  
Moderatori: **M. PELLEGRINO (PA) • F. DE MARCHI (VI)**

**15,45 - 16,10** **Endoscopic Submucosal Dissection vs Minimally Invasive Surgery for rectal lesions. Is there any consensus? (Lettura magistrale)** - A. AREZZO (Torino)

**16,10 - 16,25** **Il trattamento endoscopico dei tumori colo-rettali precoci: ESD, EFTR, STER** - M. BISELLO (Noventa - VI)

**16,25 - 16,40** **Il trattamento chirurgico dei tumori T1 colo-rettali** - A. ELIO (S. Bonifacio - VR)

**16,40 - 16,55** **Laparoscopic-Endoscopic Collaborative Surgery (LECS) per tumori colo-rettali precoci** - G. RUFFO (Negrar - VR)

**16,55 - 17,10** **Tecnologie innovative nella Chirurgia Oncologica del Colon-Retto** - G.A. BALDAZZI (Legnano - MI)

**17,10 - 17,25** **Closing remarks: trattamento dei tumori colo-rettali precoci** - S. PUCCIARELLI (PD)

**17,25 - 18,00** Discussione

## SALA INDUSTRIA (Primo piano)

**14,30 - 17,00** **OBESITÀ**

Presidenti: **P. BERNANTE** (BO) - **M. DE LUCA** (RO)

Moderatori: **A. SARTORI** (PORTO VIRO - RO) - **M. DI SIMONE** (BO)

---

**14,30 - 14,50** **La chirurgia bariatrica: gestione della Rete Veneta (PDTA)** - M. Foletto (PD)

---

**14,50 - 15,10** **La chirurgia bariatrica** - M. Battistoni (VR)

---

**15,10 - 15,30** **Le complicanze della Chirurgia bariatrica: trattamento endoscopico** - G. Geraci (PA)

---

**15,30 - 15,50** **Endosleeve bariatrica** - M. Di Simone (BO)

---

**15,50 - 16,10** **Nuovi approcci in endoscopia bariatrica** - I. Boskoski (Roma)

---

**16,10 - 17,00** Discussione

## SABATO 7 OTTOBRE MATTINA

### AUDITORIUM DOMUS MERCATORUM (Piano interrato)

9,00 - 11,20

#### ESOFAGO

Presidenti: **A. BENEVENTO** (GALLARATE - VA) • **G. PALAZZINI** (RM)

Moderatori: **L. NORBERTO** (PD) • **M. RIGAMONTI** (TN)

9,00 - 9,15	<b>Esofago di Barrett: terapia ablativa e resettiva endoscopica. Stato dell'arte</b> - A. Massella (VR)
9,15 - 9,35	<b>Adenocarcinoma T1b su Barrett: endoscopia o chirurgia (Lettura magistrale)</b> - G. de' Manzoni (VR)
9,35-9,50	<b>Acalasia: miotomia endoscopica: POEM: quale futuro?</b> - L. Polese (PD)
9,50 - 10,05	<b>Acalasia: Heller Dor laparoscopica/Robotica: quale futuro?</b> - R. Salvador (PD)
10,05 -10,20	<b>Diverticolo di Zenker: trattamento con Z-POEM</b> - A. Cerofolini (VR)
10,20-10,35	<b>Esofagite da reflusso ed ernia iatale Gigante; Tecnica Robotica</b> - S. Pascale (MI)
10,35-10,50	<b>TIF: Total Intraluminal Funduplicatio per GERD</b> - A. Armocida (MI)
10,50-11,20	Discussione

11,20-13,00

#### COMPLICANZE CHIRURGICHE: SOLUZIONI ENDOSCOPICHE

Presidenti: **F. CAFIERO** (GE) • **G. CONZO** (NA)

Moderatori: **P. TRENTINO** (RM) • **M. DI SIMONE** (BO)

11,20 - 11,35	<b>Le deiscenze in chirurgia esofagea: vacuum therapy vs endoprotesi</b> - J. Weindelmayer (VR)
11,35 - 11,50	<b>L'appendicectomia retrograda per via endoscopica</b> - F. Di Matteo (RM)
11,50 - 12,05	<b>Le complicanze dell'EFTR</b> - M. Gagliardi (SA)
12,05 - 12,20	<b>Le deiscenze colo-rettali: suture endoscopiche</b> - G. Grande (MO)
12,20 - 13,00	Discussione
13,15	Conclusione



## SALA ARTIGIANATO (Piano terra)

### 10,30 - 13,00 COMUNICAZIONI GIOVANI

Presidenti: **D. CATTANEO (NA) • G. RICCO (SA)**

Moderatori: **L.M. ANTONIELLO (PD) • M. PANTALENA (Arzignano - VI)**

<b>10,30 – 10,40</b>	<b>Coledoscopia con accesso percutaneo transparietale</b> - C. Abbatiello (SA)
<b>10,40 – 10,50</b>	<b>Endoscopia pancreatica: dalla pancreatografia alla pancreatoscopia</b> - C. Zulli (SA)
<b>10,50 – 11,00</b>	<b>Il trattamento endoscopico del diverticolo di Zenker</b> - D. Esposito (MI)
<b>11,00 – 11,10</b>	<b>L'elastografia nelle lesioni pancreatiche</b> - M. Fusco (SA)
<b>11,10 – 11,20</b>	<b>Black esophagus. Il ruolo del RGE patologico</b> - I. Mondì (Mirano - VE)
<b>11,20 – 11,30</b>	<b>Concordanza diagnostico-terapeutica di quadri endoscopici di varici esofagee in età pediatrica</b> - C. Pagliara (PD)
<b>11,30 – 11,40</b>	<b>Coledoscopia con approccio percutaneo per la stadiazione di una lesione biliare ilare</b> - G. Tapete (PI)
<b>11,40 – 11,50</b>	<b>Gastroplastica verticale endoscopica nel trattamento primario dell'obesità. Un anno di esperienza</b> - C. Tordin (Porto Viro - RO)
<b>11,50 - 12,00</b>	<b>Melena: un raro caso</b> - F. Cavallari (Mirano - VE)
<b>12,00– 12,10</b>	<b>Nodulo extragastrico: EFTR-NOTES: caso clinico</b> - T. Scibelli (Noventa - VI)
<b>12,10 – 12,20</b>	<b>Gastroplastica endoscopica: esperienza del Centro di Chirurgia metabolica e dell'obesità di Bologna</b> - F. Balsamo (BO)
<b>12,20 – 12,30</b>	<b>Trattamento endoscopico "one step" di litiasi difficile della via biliare principale complicata da papilla intradiverticolare</b> - F. Bronzini (LI)
<b>13,10</b>	Conclusioni

**SABATO 8,30 – 10,30**

**Votazioni per il rinnovo del Direttivo Nazionale ISSE: 2024- 2026** (potranno votare solo i soci in regola col pagamento della quota sociale)

**SABATO 13,10**

**Proclamazione eletti del nuovo Consiglio Direttivo Nazionale ISSE**



# Postazioni per attività "hands on" su innovazioni tecnologiche

**VENERDI 6 OTTOBRE ORE 12,00 – 17,00 / SABATO 7 OTTOBRE ORE 10,00 – 12,00**

**SALA DELLE DONNE** (Piano terra)

Vi accederanno due discenti (preferibilmente, un medico ed un infermiere) ogni ora, per singola postazione.  
La prenotazione sarà effettuata esclusivamente in sede congressuale.

## **BOSTON / APOLLO**

Apollo Overstich per suture di  
fistole digestive



## **MEDITECH / INNOVAMEDICA**

Nuovo colangioscopio / POSE per  
endoscopia bariatrica

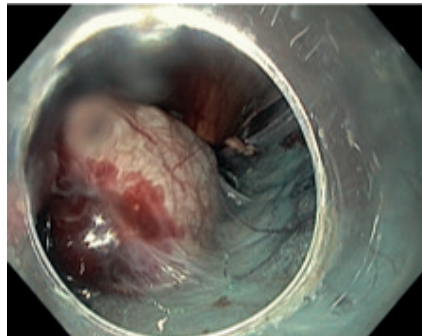

## **OLYMPUS**

**VER.SAN**  
Ovesco (OTSC – FTRD – BARS)



# Faculty

## **BENEVENTO ANGELO** • GALLARATE VA

Presidente SIPAD (Società Italiana  
Patologia Apparato Digerente)

## **CARLINI MASSIMO** • ROMA

Presidente SIC  
(Società Italiana Chirurgia)

## **DE ANGELIS CLAUDIO** • TORINO

Presidente FISMAD (Federazione  
Italiana delle Società delle Malattie  
dell'Apparato Digerente) –  
Segretario EGEUS (European Group  
for Endoscopic Ultrasonography)

## **MERENDA ROBERTO** • VENEZIA

Presidente Società Triveneta  
di Chirurgia

## **RODELLA LUCA** • VERONA

Presidente ISSE (Società Italiana  
Endoscopia area Chirurgica)

## **SCATIZZI MARCO** • FIRENZE

Presidente ACOI (Associazione  
Chirurghi Ospedalieri Italiani)

**ABBATIELLO CARMELA** SALERNO

**ANTONIELLO LUCA MARIA** PADOVA

**AREZZO ALBERTO** TORINO

**ARMOCIDA ANNA** MILANO

**AZZOLINI FRANCESCO** MILANO

**AZZURRO MAURIZIO** LEGNAGO (VR)

**BALDAZZI GIANANDREA** LEGNANO (MI)

**BALSAMO FRANCESCA** BOLOGNA

**BATTISTONI MARCO** VERONA

**BERNANTE PAOLO** BOLOGNA

**BERTANI HELGA** MODENA

**BISELLO MARCO** NOVENTA (VI)

**BOCUS PAOLO** NEGRAR (VR)

**BOSKOSKI IVO** ROMA

**BOZZI ROSAMARIA** BENEVENTO

**BRONZINI FRANCESCO** LIVORNO

**CAFIERO FERDINANDO** GENOVA

**CAPEZZUTO ERMINIO** ROMA

**CARRARO AMEDEO** VERONA

**CATTANEO DOMENICO** NAPOLI

**CAVALLARI FEDERICO** MIRANO (VE)

**CEROFOLINI ANGELO** VERONA

**CILLO UMBERTO** PADOVA

**CONIGLIARO RITA** MODENA

**CONZO GIOVANNI** NAPOLI

**DE ANGELIS CLAUDIO** TORINO

**DE LUCA MAURIZIO** ROVIGO

**DE MANZONI GIOVANNI** VERONA

**DE MARCHI FRANCESCO** VICENZA

**DE PALMA GIOVANNI** NAPOLI

**DE WERRA CARLO** NAPOLI

**DI MATTEO FRANCESCO** ROMA

**DI SIMONE MASSIMO** BOLOGNA

**ELIO AMEDEO** SAN BONIFACIO (VR)

**ESPOSITO DARIO** MILANO

**FISCON VALENTINO** CITTADELLA (PD)

**FOLETTO MIRTO** PADOVA

**FUINI ARNALDO** VERONA

**FUSAROLI PIETRO** BOLOGNA

**FUSCO MICHELE** SALERNO

**GAGLIARDI MARIO** SALERNO

**GALLORO GIUSEPPE** NAPOLI

**GENNA MICHELE** VERONA

**GERACI GIROLAMO** PALERMO

**GIACOPUZZI SIMONE** VERONA

**GOLIA MICHELE** COMO

---

**GRANDE GIUSEPPE** MODENA

---

**HAEFNER MICHAEL** VIENNA

---

**MANTA RAFFAELE** Mc/LI

---

**MARCIANO EMANUELE** PISA

---

**MASSELLA ARIANNA** VERONA

---

**MASTROMAURO MARINA** VERONA

---

**MAURANO ATTILIO** SALERNO

---

**MONDI ISABELLA** MIRANO (VE)

---

**MUTIGNANI MASSIMILIANO** MILANO

---

**NORBERTO LORENZO** PADOVA

---

**PAGANO NICO** PAVIA

---

**PAGLIARA CAMILLA** PADOVA

---

**PALAZZINI GIORGIO** ROMA

---

**PANTALENA MAURIZIO** ARZIGNANO (VI)

---

**PASCALE STEFANO** MILANO

---

**PAVANELLO MAURIZIO** CONEGLIANO

---

**PELLEGRINO MASSIMO** PALERMO

---

**PEZZULLO ANGELO** NAPOLI

---

**PILATI STEFANO** MANTOVA

---

**POLESE LINO** PADOVA

---

**PORTALE GIUSEPPE** VICENZA

---

**PUCCIARELLI SALVATORE** PADOVA

---

**RAMUSCELLO SALVATORE** MESTRE

---

**RICCO GIANNI** SALERNO

---

**RIGAMONTI MARCO** TRENTO

---

**ROSSI GIAN MARIA** VICENZA

---

**RUFFO GIACOMO** NEGRAR (VR)

---

**SALVADOR RENATO** PADOVA

---

**SARTORI ANDREA** PORTO VIRO (RO)

---

**SCIBELLI TINA** NOVENTA (VI)

---

**SCOPELLITI FILIPPO** PESCHIERA (VR)

---

**SICA MARIANO** SALERNO

---

**TAPETE GHERARDO** PISA

---

**TEBALDI MORENA** VERONA

---

**TIRONE GIUSEPPE** TRENTO

---

**TOGLIANI THOMAS** VERONA

---

**TOMBA FRANCESCO** VERONA

---

**TORDIN CHIARA** PORTOVIRO (RO)

---

**TRENTINO PAOLO** ROMA

---

**VALMASONI MICHELE** PADOVA

---

**WEINDELMAYER JACOPO** VERONA

---

**ZANUS GIACOMO** TREVISO

---

**ZULLI CLAUDIO** SALERNO

---

## **ORGANIZZATORI DEL CONGRESSO**

---

Luca Rodella, Marco Bisello, Salvatore Ramuscello, Marco Rigamonti

## **PRESIDENTI DEL CONGRESSO**

---

Luca Rodella (ISSE), Angelo Benevento (SIPAD), Roberto Merenda (Triveneta di Chirurgia)

## **SEGRETERIA SCIENTIFICA**

---

Angelo Cerofolini, Francesco Tomba, Arianna Massella, Thomas Togliani, Morena Tebaldi, Marina Mastromauro

## **SEGRETERIA ISSE**

---

Banu Eren 347/5905830

## **SEGRETERIA SIPAD**

---

Softitalia Consulting (Eliana Rispoli 331/4084884 - 081/19313816 – Fax; 081/19308402  
Via R. Morghen, 36 - 80129 Napoli

## **SEGRETERIA ORGANIZZATIVA**

---

**SOLUZIONI OMNIA MEDIA Srl**  
Via Anfiteatro 10 - 37121 Verona, Italy  
Tel. +39 045 8034553  
*congressi@soluzioniomniamedia.com*

## **PROVIDER**

---

**CONGRESSI ed EVENTI FORMATIVI B.E.A.**  
Via Danilo Stieповich 13  
00121 Roma

## **ECM**

---

Per le seguenti categorie:

- Medico chirurgo (discipline: Chirurgia Generale, Gastroenterologia, Oncologia, Cure palliative, Anatomia patologica, Medicina e Chirurgia di accettazione e di urgenza)
- Medico di medicina generale
- Infermiere

La partecipazione al Convegno dà diritto all'acquisizione di n. 10 crediti formativi per le categorie indicate

## **ISCRIZIONE**

---

La partecipazione è gratuita  
Iscrizioni on line:

*[www.soluzioniomniamedia.com/#congress](http://www.soluzioniomniamedia.com/#congress)*

## **SEDE CONGRESSUALE**

---

Camera di Commercio - Auditorium  
Domus Mercatorum  
Corso Porta Nuova, 96 - Verona  
(Italy)

## **COME RAGGIUNGERCI**

---

Uscita autostradale Verona SUD, imboccare viale Piave fino a Porta Nuova. La Camera di Commercio è il primo edificio a sinistra di Corso Porta Nuova

## **DOVE PARCHEGGIARE**

---

Parcheggio via città di Nimes, Parking Piazza Cittadella



