

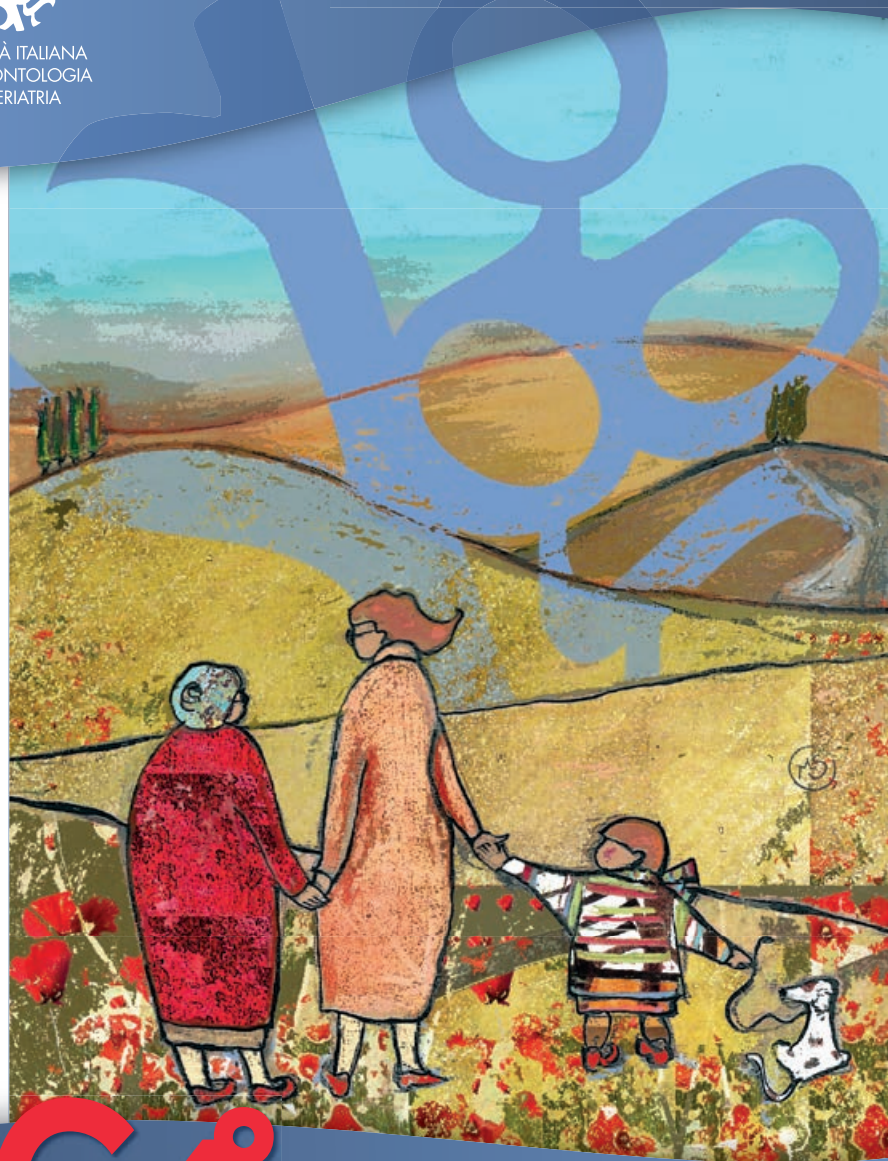

SOCIETÀ ITALIANA  
DI GERONTOLOGIA  
E GERIATRIA

**PROGRAMMA DEFINITIVO**



**64**

**CONGRESSO NAZIONALE SIGG**

*Continuità di affetti, continuità di cure*

ROMA, 27/30 NOVEMBRE 2019 - AUDITORIUM DELLA TECNICA





# INDICE

- 2** Consiglio Direttivo SIGG
- 5** Informazioni Scientifiche
- 19** Informazioni Generali
- 25** Timetable
- 35** Programma Scientifico
- 83** E-Poster
- 105** Indice Relatori e Moderatori
- 119** Indice Autori Comunicazioni Orali e E-Poster
- 127** Spazi Congressuali
- 133** Ringraziamenti

## CONSIGLIO DIRETTIVO

### **PRESIDENTE**

Raffaele Antonelli Incalzi (Roma)

### **PAST PRESIDENT**

Nicola Ferrara (Napoli)

### **PRESIDENTE ELETTO**

Francesco Landi (Roma)

### **SEGRETARIO**

Mario Barbagallo (Palermo)

### **TESORIERE**

Daniela Mari (Milano)

### **SETTORE SCIENTIFICO DISCIPLINARE CLINICO**

**Coordinatore** Stefano Volpato (Ferrara)

**Coordinatore Vicario** Antonio Greco (S. Giovanni Rotondo)

Donatella Calvani (Prato)

Andrea Corsonello (Cosenza)

Giovanni Carlo Isaia (Torino)

Stefania Maggi (Padova)

Raffaele Marfella (Napoli)

Fabio Salvi (Ancona)

Andrea Ungar (Firenze)

Marco Zoli (Bologna)

### **SETTORE SCIENTIFICO DISCIPLINARE DI BIOGERONTOLOGIA**

**Coordinatore** Angela Marie Abbatecola (Cassino)

Marcello Maggio (Parma)

### **SETTORE SCIENTIFICO DISCIPLINARE DI NURSING**

**Coordinatore** Anna Castaldo (Milano)  
Stefano Mantovani (Magenta)

### **SETTORE SCIENTIFICO DISCIPLINARE DI SCIENZE SOCIO-COMPORTAMENTALI**

**Coordinatore** Angelo Bianchetti (Brescia)  
Giuseppe Bellelli (Monza)

### **SETTORE SCIENTIFICO DISCIPLINARE DI GERIATRIA TERRITORIALE**

**Coordinatore** Antonino Maria Cotroneo (Torino)  
**Coordinatore Vicario** Andrea Fabbo (Modena)

### **RESPONSABILE BOLLETTINO SIGG**

Vincenzo Canonico (Napoli)

### **RESPONSABILE SITO WEB**

Gianfranco Salvioli (Modena)

### **JOURNAL OF GERONTOLOGY AND GERIATRICS**

**Editor-in-Chief** Gianluigi Vendemiale (Foggia)

### **PRESIDENTI ONORARI**

Pier Ugo Carbonin (Roma)  
Gaetano Crepaldi (Padova)  
Giulio Masotti (Firenze)  
Mario Passeri (Parma)  
Franco Rengo (Napoli)  
Umberto Senin (Perugia)

### **EX PRESIDENTI**

Roberto Bernabei (Roma)  
Pier Ugo Carbonin (Roma)  
Gaetano Crepaldi (Padova)  
Niccolò Marchionni (Firenze)  
Giulio Masotti (Firenze)  
Giuseppe Paolisso (Napoli)  
Franco Rengo (Napoli)  
Umberto Senin (Perugia)  
Mario Trabucchi (Brescia)

### **COMITATO SCIENTIFICO SIGG**

Mauro Cacciafesta (Roma)  
Antonio Cittadini (Napoli)  
Giovanni Gambassi (Roma)  
Fabio Monzani (Pisa)  
Giovanni Zuliani (Ferrara)



## **PRESIDENTI DELLE SEZIONI REGIONALI**

- Abruzzo e Molise** Carlo D'Angelo (Pescara)  
**Calabria** Giovanni Sgrò (Catanzaro)  
**Campania** Saverio Marino (Napoli)  
**Emilia-Romagna** Stefano Volpato (Ferrara)  
**Friuli Venezia Giulia** Vito Orlando (Udine)  
**Lazio** Evaristo Ettore (Roma)  
**Liguria** Babette Dijk (Chiavari)  
**Lombardia** Alessandra Marengoni (Brescia)  
**Marche** Emma Espinosa (Ancona)  
**Piemonte e Valle d'Aosta** Vittoria Tibaldi (Torino)  
**Puglia e Basilicata** Vincenzo Solfrizzi (Bari)  
**Sardegna** Diego Costaggiu (Olbia)  
**Sicilia** Ferdinando D'Amico (Patti)  
**Toscana** Fabio Monzani (Pisa)  
**Umbria** In fase di nomina  
**Veneto e Trentino-Alto Adige** Giuseppe Sergi (Padova)

## **COORDINATORI DELLE SEZIONI REGIONALI**

- Area Nord** Giovanni Ricevuti (Pavia)  
**Area Centro e Sardegna** Chiara Mussi (Modena)  
**Area Sud e Sicilia** Alba Malara (Lamezia Terme)

## **COMITATO SCIENTIFICO 64° CONGRESSO NAZIONALE**

**Coordinatore** Dario Leosco (Napoli)

- |                                    |                                |
|------------------------------------|--------------------------------|
| Giorgio Annoni (Monza)             | Alessandra Marengoni (Brescia) |
| Giorgio Basile (Messina)           | Fabio Monzani (Pisa)           |
| Mario Bo (Torino)                  | Alessio Nencioni (Genova)      |
| Mauro Cacciafesta (Roma)           | Graziano Onder (Roma)          |
| Matteo Cesari (Milano)             | Claudio Pedone (Roma)          |
| Graziamaria Corbi (Campobasso)     | Renzo Rozzini (Brescia)        |
| Andrea Corsonello (Cosenza)        | Gaetano Serviddio (Foggia)     |
| Giovambattista Desideri (L'Aquila) | Laura Tafaro (Roma)            |
| Stefania Maggi (Padova)            | Andrea Ungar (Firenze)         |
| Stefano Mantovani (Magenta)        | Stefano Volpato (Ferrara)      |
| Raffaele Marfella (Napoli)         |                                |

## INFORMAZIONI SCIENTIFICHE

### **CORSI PRE-CONGRESSUALI RISERVATI AI SOCI UNDER 35**

La SIGG, sempre attiva nell'ambito della formazione dei giovani, offre l'opportunità ai Soci Under 35, regolarmente iscritti al Congresso, di partecipare gratuitamente ai Corsi pre-congressuali, segnalando la preferenza sul sito [web.aimgroupinternational.com/2019/sigg/](http://web.aimgroupinternational.com/2019/sigg/)



Mercoledì 27 novembre 2019

10:00 – 14:00 Corso teorico-pratico  
**L'ECOGRAFIA TORACICA**

10:00 – 14:00 Corso  
**VUOTO O PIENO?**

10:00 – 14:00 Corso teorico-pratico  
**LA VENTILAZIONE MECCANICA NON INVASIVA**

10:00 – 14:00 Corso  
**BENDAGGIO E TERAPIA COMPRESSIVA**

**ECM - EDUCAZIONE CONTINUA IN MEDICINA CONGRESSO SIGG**

Il 64° Congresso Nazionale SIGG è accreditato presso la Commissione Nazionale per la Formazione Continua nelle seguenti giornate:

GIORNATE ACCREDITATE	ORE FORMATIVE ECM	CREDITI ASSEGNATI
1ª Giornata - ID Evento 93-273705 27 novembre 2019	n. 3	n. 0,9
2ª Giornata - ID Evento 93-273721 28 novembre 2019	n. 3	n. 0,9
3ª Giornata - ID Evento 93-273781 29 novembre 2019	n. 3	n. 0,9
4ª Giornata - ID Evento 93-273797 30 novembre 2019	n. 4	n. 1,2

e per le sotto elencate figure professionali e discipline:

- **BIOLOGO**
- **EDUCATORE PROFESSIONALE**
- **FISIOTERAPISTA**
- **INFERMIERE**
- **MEDICO CHIRURGO** (Anestesia e Rianimazione; Cardiologia; Chirurgia Generale; Chirurgia Vascolare; Continuità Assistenziale; Ematologia; Endocrinologia; Gastroenterologia; Geriatria; Igiene, Epidemiologia e Sanità Pubblica; Malattie dell'Apparato Respiratorio; Malattie Infettive; Malattie Metaboliche e Diabetologia; Medicina e Chirurgia di Accettazione e di Urgenza; Medicina Fisica e Riabilitazione; Medicina Generale (Medici di Famiglia); Medicina Interna; Microbiologia e Virologia; Nefrologia; Neurologia; Oncologia; Ortopedia e Traumatologia; Psichiatria; Psicoterapia; Scienza dell'Alimentazione e Dietetica; Urologia)
- **PSICOLOGO** (Psicologia, Psicoterapia)
- **TERAPISTA OCCUPAZIONALE**



### **ACQUISIZIONE CREDITI ECM - CONGRESSO**

Per l'ottenimento dei crediti per ogni singola giornata congressuale e' necessario:

- ritirare al momento della registrazione in Sede Congressuale il badge e la cartella congressuale.
- richiedere la modulistica ECM relativa alla Giornata Congressuale in corso
- registrare sia l'entrata che l'uscita di ogni singola giornata Congressuale. Le hostess, dotate di rilevatori, sono posizionate all'ingresso dell'Auditorium
- partecipare in misura del 90% ai lavori scientifici
- compilare e firmare la modulistica ECM e riconsegnarla in Segreteria al termine di ogni singola giornata Congressuale

### **CORSI POMERIDIANI**

I 12 corsi pomeridiani sono accreditati presso la Commissione Nazionale per la Formazione Continua e si svolgeranno in contemporanea dalle ore 14.30 alle ore 19.00 di giovedì 28 novembre e venerdì 29 novembre 2019.

Gli iscritti al Congresso avranno la possibilità di accedere gratuitamente ad un solo corso al giorno.

Le modalità di partecipazione sono disponibili sul sito:

[web.aimgroupinternational.com/2019/sigg/](http://web.aimgroupinternational.com/2019/sigg/)

GIOVEDÌ 28 NOVEMBRE 2019 - ore 14.30-19.00

<b>PROBLEMATICHE APERTE IN CARDIOLOGIA GERIATRICA</b>				
<b>NUMERO IDENTIFICATIVO</b>		<b>ORE FORMATIVE ECM</b>	<b>CREDITIASSEGNATI</b>	<b>NUMERO MASSIMO PARTECIPANTI</b>
93-273745- ed.1		n. 4h e 15m	n. 2,8	n. 200
<b>CORSO 1</b>	<b>PROFESSIONE</b>	<b>DISCIPLINA</b>		
	MEDICO CHIRURGO	Anestesia e Rianimazione; Cardiologia; Chirurgia Generale; Chirurgia Vascolare; Ematologia; Geriatria; Malattie dell'Apparato Respiratorio; Medicina e Chirurgia di Accettazione e di Urgenza; Medicina Generale (Medici di Famiglia); Medicina Interna		
	TECNICO DELLA FISIOPATOLOGIA CARDIOCIRCOLATORIA E PERFUSIONE CARDIOVASCOLARE	Tecnico della Fisiopatologia Cardiocircolatoria e Perfusione Cardiovascolare		
	INFERMIERE	Infermiere		

GIOVEDÌ 28 NOVEMBRE 2019 - ore 14.30-19.00

<b>L'ANZIANO FRAGILE</b>			
<b>NUMERO IDENTIFICATIVO</b>	<b>ORE FORMATIVE ECM</b>	<b>CREDITIASSEGNATI</b>	<b>NUMERO MASSIMO PARTECIPANTI</b>
93- 273773- ed.1	n. 4	n. 2,8	n. 150
<b>PROFESSIONE</b>	<b>DISCIPLINA</b>		
BIOLOGO	Biologo		
TERAPISTA OCCUPAZIONALE	Terapista Occupazionale		
PSICOLOGO	Psicologia; Psicoterapia		
MEDICO CHIRURGO	Anestesia e Rianimazione; Cardiologia; Chirurgia Generale; Chirurgia Vascolare; Continuità Assistenziale; Ematologia; Endocrinologia; Gastroenterologia; Geriatria; Igiene, Epidemiologia e Sanità Pubblica; Malattie dell'Apparato Respiratorio; Malattie Infettive; Malattie Metaboliche e Diabetologia; Medicina e Chirurgia di Accettazione e di Urgenza; Medicina Fisica e Riabilitazione; Medicina Generale (Medici di Famiglia); Medicina Interna; Microbiologia e Virologia; Nefrologia; Neurologia; Oncologia; Ortopedia e Traumatologia; Psichiatria; Psicoterapia; Scienza dell'Alimentazione e Dietetica; Urologia		
FISIOTERAPISTA	Fisioterapista		
INFERMIERE	Infermiere		
EDUCATORE PROFESSIONALE	Educatore Professionale		

CORSO 2

GIOVEDÌ 28 NOVEMBRE 2019 - ore 14.30-19.00

<b>LA NUTRIZIONE NEL PAZIENTE ANZIANO</b>				
	<b>NUMERO IDENTIFICATIVO</b>	<b>ORE FORMATIVE ECM</b>	<b>CREDITIASSEGNATI</b>	<b>NUMERO MASSIMO PARTECIPANTI</b>
<b>CORSO 3</b>	93- 273784- ed.1	n. 4	n. 2,8	n. 150
	<b>PROFESSIONE</b>	<b>DISCIPLINA</b>		
	MEDICO CHIRURGO	Continuità Assistenziale; Gastroenterologia; Geriatria; Igiene degli Alimenti e della Nutrizione; Malattie dell'Apparato Respiratorio; Malattie Metaboliche e Diabetologia; Medicina Generale (Medici di Famiglia); Medicina Interna; Scienza dell'Alimentazione e Dietetica		
	INFERMIERE	Infermiere		
	DIETISTA	Dietista		

<b>L'INSUFFICIENZA RENALE NEL PAZIENTE ANZIANO: GERIATRI E NEFROLOGI A CONFRONTO</b>				
	<b>NUMERO IDENTIFICATIVO</b>	<b>ORE FORMATIVE ECM</b>	<b>CREDITIASSEGNATI</b>	<b>NUMERO MASSIMO PARTECIPANTI</b>
<b>CORSO 4</b>	93- 273812- ed.1	n. 4	n. 2,8	n. 150
	<b>PROFESSIONE</b>	<b>DISCIPLINA</b>		
	MEDICO CHIRURGO	Cardiologia; Chirurgia Generale; Chirurgia Vascolare; Geriatria; Malattie Metaboliche e Diabetologia; Medicina Generale (Medici di Famiglia); Medicina Interna; Nefrologia; Urologia		

GIOVEDÌ 28 NOVEMBRE 2019 - ore 14.30-19.00

LA GESTIONE DELLA TERAPIA FARMACOLOGICA NELL'ANZIANO				
NUMERO IDENTIFICATIVO		ORE FORMATIVE ECM	CREDITI ASSEGNATI	NUMERO MASSIMO PARTECIPANTI
93- 273760- ed.1		n. 4	n. 4	n. 60
PROFESSIONE	DISCIPLINA			
BIOLOGO	Biologo			
PSICOLOGO	Psicoterapia; Psicologia			
MEDICO CHIRURGO	Cardiologia; Chirurgia Generale; Chirurgia Vascolare; Continuità Assistenziale; Ematologia; Endocrinologia; Gastroenterologia; Geriatria; Malattie dell'Apparato Respiratorio; Malattie Infettive; Malattie Metaboliche e Diabetologia; Medicina e Chirurgia di Accettazione e di Urgenza; Medicina Fisica e Riabilitazione; Medicina Generale (Medici di Famiglia); Medicina Interna; Microbiologia e Virologia; Nefrologia; Neurologia; Oncologia; Ortopedia e Traumatologia; Psichiatria; Psicoterapia; Scienza dell'Alimentazione e Dietetica; Urologia			
FISIOTERAPISTA	Fisioterapista			
INFERMIERE	Infermiere			
EDUCATORE PROFESSIONALE	Educatore Professionale			

CORSO 5



GIOVEDÌ 28 NOVEMBRE 2019 - ore 14.30-19.00

<b>L'ECCELLENZA DELLA RICERCA GERIATRICA IN ITALIA</b>			
<b>NUMERO IDENTIFICATIVO</b>	<b>ORE FORMATIVE ECM</b>	<b>CREDITI ASSEGNATI</b>	<b>NUMERO MASSIMO PARTECIPANTI</b>
93-273770 - ed.1	n. 4	n. 4	n. 35
<b>PROFESSIONE</b>	<b>DISCIPLINA</b>		
BIOLOGO	Biologo		
PSICOLOGO	Psicologia; Psicoterapia		
TERAPISTA OCCUPAZIONALE	Terapista Occupazionale		
MEDICO CHIRURGO	Anestesia e Rianimazione; Cardiologia; Chirurgia Generale; Chirurgia Vascolare; Continuità Assistenziale; Ematologia; Endocrinologia; Gastroenterologia; Geriatria; Igiene, Epidemiologia e Sanità Pubblica; Malattie dell'Apparato Respiratorio; Malattie Infettive; Malattie Metaboliche e Diabetologia; Medicina e Chirurgia di Accettazione e di Urgenza; Medicina Fisica e Riabilitazione; Medicina Generale (Medici di Famiglia); Medicina Interna; Microbiologia e Virologia; Nefrologia; Neurologia; Oncologia; Ortopedia e Traumatologia; Psichiatria; Psicoterapia; Scienza dell'Alimentazione e Dietetica; Urologia		
FISIOTERAPISTA	Fisioterapista		
INFERMIERE	Infermiere		
EDUCATORE PROFESSIONALE	Educatore Professionale		

**CORSO 6**

VENERDÌ 29 NOVEMBRE 2019 - ore 14,30-19,00

<b>LA COMPLESSITÀ DELLE TRAIETTORIE DELLA NOSTRA MENTE: DALLA DEMENZA AL DELIRIUM</b>				
<b>NUMERO IDENTIFICATIVO</b>		<b>ORE FORMATIVE ECM</b>	<b>CREDITIASSEGNATI</b>	<b>NUMERO MASSIMO PARTECIPANTI</b>
93-273776-ed.1		n. 4	n. 2,8	n. 200
<b>CORSO 7</b>	<b>PROFESSIONE</b>	<b>DISCIPLINA</b>		
	INFERMIERE	Infermiere		
	PSICOLOGO	Psicologia; Psicoterapia		
	TERAPISTA OCCUPAZIONALE	Terapista Occupazionale		
	MEDICO CHIRURGO	Cardiologia; Chirurgia Generale; Chirurgia Vascolare; Continuità Assistenziale; Ematologia; Geriatria; Malattie Infettive; Malattie Metaboliche e Diabetologia; Medicina Generale (Medici di Famiglia); Medicina Interna; Neurologia; Psichiatria; Psicoterapia; Scienza dell'Alimentazione e Dietetica		

VENERDÌ 29 NOVEMBRE 2019 - ore 14,30-19,00

<b>ORTOGERIATRIA E OSTEOPOROSI</b>				
	<b>NUMERO IDENTIFICATIVO</b>	<b>ORE FORMATIVE ECM</b>	<b>CREDITIASSEGNATI</b>	<b>NUMERO MASSIMO PARTECIPANTI</b>
	93-273775-ed.1	n. 4	n. 2,8	n. 150
<b>CORSO 8</b>	<b>PROFESSIONE</b>	<b>DISCIPLINA</b>		
	INFERMIERE	Infermiere		
	FISIOTERAPISTA	Fisioterapista		
	PSICOLOGO	Psicologia; Psicoterapia		
	MEDICO CHIRURGO	Cardiologia; Chirurgia Generale; Chirurgia Vascolare; Continuità Assistenziale; Ematologia; Geriatria; Malattie Infettive; Malattie Metaboliche e Diabetologia; Medicina Generale (Medici di Famiglia); Medicina Interna; Neurologia; Psichiatria; Psicoterapia; Scienza dell'Alimentazione e Dietetica		

<b>LA COMPLESSITÀ ASSISTENZIALE DEL PAZIENTE ANZIANO CON PATOLOGIA RESPIRATORIA</b>				
	<b>NUMERO IDENTIFICATIVO</b>	<b>ORE FORMATIVE ECM</b>	<b>CREDITIASSEGNATI</b>	<b>NUMERO MASSIMO PARTECIPANTI</b>
	93-273795 - ed.1	n. 4	n. 2,8	n. 150
<b>CORSO 9</b>	<b>PROFESSIONE</b>	<b>DISCIPLINA</b>		
	INFERMIERE	Infermiere		
	PSICOLOGO	Psicologia; Psicoterapia		
	MEDICO CHIRURGO	Anestesia e Rianimazione; Cardiologia; Chirurgia Generale; Chirurgia Vascolare; Geriatria; Malattie dell'Apparato Respiratorio; Malattie Infettive; Medicina e Chirurgia di Accettazione e di Urgenza; Medicina Generale (Medici di Famiglia); Medicina Interna; Psichiatria; Psicoterapia		

VENERDÌ 29 NOVEMBRE 2019 - ore 14,30-19,00

CORSO 10	EMERGENZE ED URGENZE GERIATRICHE			
	NUMERO IDENTIFICATIVO	ORE FORMATIVE ECM	CREDITIASSEGNATI	NUMERO MASSIMO PARTECIPANTI
	93-269940-ed.1	n. 4	n. 2,8	n. 150
	PROFESSIONE	DISCIPLINA		
	INFERMIERE	Infermiere		
PSICOLOGO	Psicologia; Psicoterapia			
MEDICO CHIRURGO	Anestesia e Rianimazione; Cardiologia; Geriatria; Malattie Infettive; Malattie Metaboliche e Diabetologia; Medicina e Chirurgia di Accettazione e di Urgenza; Medicina Generale (Medici di Famiglia); Medicina Interna; Oncologia; Psichiatria; Psicoterapia			

CORSO 11	LA CONTINUITÀ DELLE CURE E DELLE RELAZIONI AFFETTIVE PER GLI ANZIANI FRAGILI			
	NUMERO IDENTIFICATIVO	ORE FORMATIVE ECM	CREDITIASSEGNATI	NUMERO MASSIMO PARTECIPANTI
	93-273792 - ed.1	n. 4	n. 4	n. 60
	PROFESSIONE	DISCIPLINA		
	INFERMIERE	Infermiere		
FISIOTERAPISTA	Fisioterapista			
PSICOLOGO	Psicologia; Psicoterapia			
MEDICO CHIRURGO	Continuità Assistenziale; Geriatria; Medicina Fisica e Riabilitazione; Medicina Generale (Medici di Famiglia); Medicina Interna; Neurologia; Psichiatria; Psicoterapia			

VENERDÌ 29 NOVEMBRE 2019 - ore 14,30-19,00

BIOGERONTOLOGIA E MEDICINA TRASLAZIONALE				
	NUMERO IDENTIFICATIVO	ORE FORMATIVE ECM	CREDITIASSEGNATI	NUMERO MASSIMO PARTECIPANTI
	93-273815 - ed.1	n. 4	n. 4	n. 35
<b>CORSO 12</b>	PROFESSIONE	DISCIPLINA		
	INFERMIERE	Infermiere		
	PSICOLOGO	Psicologia; Psicoterapia		
	MEDICO CHIRURGO	Cardiologia; Chirurgia Generale; Chirurgia Vascolare; Ematologia; Endocrinologia; Gastroenterologia; Geriatria; Malattie Metaboliche e Diabetologia; Medicina e Chirurgia di Accettazione e di Urgenza; Medicina Generale (Medici di Famiglia); Medicina Interna; Nefrologia; Neurologia; Psichiatria; Psicoterapia; Scienza dell'Alimentazione e Dietetica		

### ACQUISIZIONE CREDITI ECM - CORSI POMERIDIANI

Per l'ottenimento dei crediti relativi ad ogni singolo Corso Pomeridiano il partecipante dovrà :

- registrare sia l'entrata che l'uscita ad ogni singolo Corso Pomeridiano utilizzando il badge ritirato al momento della registrazione. La hostess, dotata di rilevatore, sarà posizionata in prossimità di ogni sala
- ritirare in sala la modulistica ECM relativa alla Corso Pomeridiano
- partecipare in misura del 90% ai lavori scientifici
- compilare e firmare la modulistica ECM e riconsegnarla in Segreteria al termine di ogni singolo Corso Pomeridiano

### PROVIDER ECM

AIM Education - Provider n. 93  
 Via G. Ripamonti, 129 - 20141 Milano  
 Tel. +39 02 56601.1 - Fax +39 02 70048585  
 cme@aimgroup.eu - www.aimeducation.it



## **PROIEZIONI**

Tutte le aule sono dotate di videoproiettore collegato a computer e tutte le presentazioni sono trasferite via LAN dal centro slide ai computer di sala per la proiezione.

Al fine di evitare problemi di compatibilità tra i portatili dei relatori ed i proiettori delle sale e per rendere più veloce il susseguirsi delle relazioni, non sarà possibile collegare i propri computer nelle sale.

## **CENTRO SLIDE**

I relatori dovranno recarsi al centro slide con largo anticipo rispetto all'ora della loro presentazione, consegnando ai tecnici una copia del lavoro su supporto elettronico che verrà duplicato ed inoltrato via LAN alle sale di pertinenza.

## **INDICAZIONI PER I MODERATORI**

Ai moderatori è caldamente chiesto di far rispettare i tempi assegnati alle singole presentazioni, per il rispetto del lavoro dei colleghi e per il più fluido svolgimento dei lavori.

## **COMUNICAZIONI ORALI**

Il tempo concesso per la presentazione delle comunicazioni orali è di 10 minuti compresa la discussione e la proiezione di eventuali slide.

## **E-POSTER**

I poster (in formato elettronico) sono consultabili per tutta la durata del congresso tramite gli appositi totem situati nell'area E-Poster presso la sede congressuale.

## **ATTI CONGRESSUALI**

Gli abstract accettati per il Congresso (selezionati come comunicazioni orali e e-poster) saranno pubblicati on-line in un fascicolo dal titolo "Atti congressuali SIGG 2019". La Segreteria Scientifica e l'Editore non sono responsabili di eventuali errori o inesattezze riportati nei testi.

### **PREMIO ALLE MIGLIORI COMUNICAZIONI ORALI**

Vengono istituite borse di merito pari a € 500,00 cadauna per premiare, ad insindacabile giudizio della Commissione, le migliori comunicazioni orali presentate da Giovani Soci SIGG, di età non superiore ai 35 anni, che risultino primo autore nei contributi scientifici proposti e regolarmente iscritti al Congresso. La consegna dei premi si terrà durante la giornata conclusiva del Congresso, sabato 30 novembre.

### **PREMIO GOLDEN POSTER**

Vengono istituite borse di merito pari a € 300,00 cadauna per premiare, ad insindacabile giudizio della Commissione, i migliori poster presentati da Giovani Soci SIGG, di età non superiore ai 35 anni, che risultino primo autore nei contributi scientifici proposti e regolarmente iscritti al Congresso. La consegna dei premi si terrà durante la giornata conclusiva del Congresso, sabato 30 novembre.

### **APP CONGRESSO SIGG 2019**



I partecipanti regolarmente iscritti riceveranno le credenziali per poter scaricare la APP del Congresso che sarà disponibile a partire da mercoledì 27 novembre 2019.

La APP permetterà di rimanere aggiornati su tutte le novità e consultare il programma on-line.

#### Istruzioni:

- collegarsi al proprio store
- ricercare la APP del congresso digitando 64° CONGRESSO SIGG ed installarla sul proprio dispositivo
- inserire le credenziali quando richiesto dal sistema



*Android  
per sistemi operativi 4.0*



*Apple  
per sistemi operativi iOS o superiori*

## INFORMAZIONI GENERALI

### COME RAGGIUNGERE LA SEDE

Centro Congressi Auditorium della Tecnica  
Viale Umberto Tupini, 65 – 00144 Roma (zona EUR)  
<http://centrocongressi.confindustria.it>

### - IN AEREO

#### Aeroporto Internazionale "Leonardo da Vinci", Fiumicino (Roma)

L'Aeroporto intercontinentale "Leonardo da Vinci" si trova a circa 32 Km da Roma.

I partecipanti in arrivo all'Aeroporto di Fiumicino potranno raggiungere Roma come segue:

**In treno:** la stazione ferroviaria è situata all'interno dell'area aeroportuale, in prossimità dei Terminal di arrivo e partenza; è possibile raggiungere il centro città con i numerosi e frequenti collegamenti di Trenitalia (sito ufficiale Trenitalia: <http://www.trenitalia.com/>). Il Leonardo Express, servizio no-stop dedicato esclusivamente ai passeggeri aeroportuali, per/da Roma Termini con partenze ogni 15 minuti e tempo di percorrenza di 32 minuti;

**Noleggjo auto:** percorrere in auto l'autostrada Fiumicino-Roma per circa 20 km, entrare nel quartiere EUR e percorrere altri 3 km (viale del Pattinaggio, via delle Tre Fontane, viale di Val Fiorita, piazzale Ferruccio Parri, viale Umberto Tupini, piazza Ghandi) fino a viale dell'Astronomia 30;

**In taxi:** il servizio taxi è disponibile agli arrivi dei Terminal 1 e 3.

#### Aeroporto Internazionale "G.B. Pastine", Ciampino (Roma)

L'aeroporto "Giovanni Battista Pastine" è situato lungo la via Appia Nuova, a soli 15 km da Roma, vicino al Grande Raccordo Anulare (GRA) - uscita n. 23, alle autostrade Roma-Napoli e Roma-L'Aquila.

I partecipanti in arrivo all'aeroporto di Ciampino potranno raggiungere Roma come segue:

**Noleggjo auto:** prendere la via Appia Nuova direzione Roma per circa 2 km e poi girare a destra sul Grande Raccordo Anulare direzione Firenze; dopo circa 10 km prendere l'uscita n. 26 in direzione EUR Roma e proseguire per via Cristoforo Colombo per circa 2,5 km. Arrivati a piazzale dello Sport, girare a destra in piazzale Pier Luigi Nervi/viale dell'Umanesimo, continuare in largo del Ciclismo, girare a destra in viale dell'Umanesimo/largo Mustafa Kemal Atatürk, girare a destra in viale Umberto Tupini/piazza Ghandi e, infine, girare a destra in viale dell'Astronomia;

**Autobus:** l'Aeroporto di Roma-Ciampino è raggiungibile con diverse linee di autobus. Il servizio è attivo tutti i giorni, dal lunedì alla domenica. I biglietti sono acquistabili on line, presso i punti vendita autorizzati all'interno del Terminal Arrivi o a bordo dei bus. Tutti gli stalli sono ubicati di fronte le partenze internazionali. Per informazioni sugli orari, i percorsi e il costo del biglietto consultare il sito internet delle diverse società.

Il collegamento tra lo scalo e la stazione ferroviaria Roma Termini è effettuato dai bus di linea delle società:

- SIT - Telefono: 065916826 / 065923507 - [www.sitbusshuttle.it](http://www.sitbusshuttle.it)
- TERRAVISION - Helpdesk: Tel:+39 06 97610632 - Termini Kiosk: +39 06 97843383 - Email: [helpdesk@terravision.eu](mailto:helpdesk@terravision.eu) - [www.terravision.eu](http://www.terravision.eu)
- ROMEAIRPORTBUS - SCHIAFFINI - Telefono +39 06 7130531 r.a./+39 06 71305377 - Email: [aptc Ciampino@schiaffini.com](mailto:aptc Ciampino@schiaffini.com) - [www.romeairportbus.com](http://www.romeairportbus.com)

Per i collegamenti urbani tra Ciampino e Roma consultare i siti della società ATRAL ([www.atral-lazio.com](http://www.atral-lazio.com)) e dell'ATAC (<http://www.atac.roma.it/>)

**In taxi:** Il servizio taxi è disponibile in corrispondenza dell'uscita arrivi.

### - IN TRENO

Roma ha due grandi stazioni ferroviarie: Termini e Tiburtina. La stazione Termini è servita – fra le altre – dalle linee A, B e B1 della metropolitana e la stazione Tiburtina dalla linea B. Una volta arrivati in stazione, prendere la metro B o B1 in direzione Laurentina. Scendere alla fermata EUR Magliana. Da lì percorrere 450 mt a piedi fino a viale Umberto Tupini, 65.

### - IN AUTO

Dal Grande Raccordo Anulare prendere l'uscita n. 26 in direzione EUR Roma e proseguire dritto per via Pontina e via Cristoforo Colombo per circa 2,5 km. Arrivati a piazzale dello Sport, girare per viale dell'Umanesimo fino a raggiungere viale Umberto Tupini (1,6 km).

### - MEZZI PUBBLICI

**Metropolitana:** Linea B, fermata EUR Magliana (distanza 450 mt) – Per maggiori informazioni consultare il sito: <https://www.metropolitanadiroma.it/>

**Autobus:** Linea 709 (fermata Astronomia-Gandhi) – Linee 31, 771, 780 (fermata Tupini-Astronomia).

**Taxi:** la stazione più vicina è in viale Europa (distanza 400 mt).

## FOOD FOR GOOD

Recuperiamo e ridistribuiamo il cibo eccedente dei convegni. L'Auditorium della Tecnica aderisce al progetto FOOD FOR GOOD di Federcongressi & Eventi. Spesso alla fine di convegni avanzano grandi quantità di cibo che, con i dovuti accorgimenti ed un'adeguata organizzazione, possono essere distribuite a persone bisognose e limitare una ulteriore produzione di rifiuti da parte dell'evento.



## ESPOSIZIONE TECNICO-SCIENTIFICA

In area congressuale è allestita un'esposizione tecnico-farmaceutica-elettromedicale e dell'editoria scientifica che osserverà gli orari dei lavori scientifici.

## ORARI SEGRETERIA

La segreteria Organizzativa sarà a disposizione dei partecipanti in sede congressuale durante i seguenti orari:

Mercoledì 27 novembre 2019	09.00-19.00
Giovedì 28 novembre 2019	07.30-19.00
Venerdì 29 novembre 2019	07.30-19.00
Sabato 30 novembre 2019	07.30-14.00



**QUOTE DI ISCRIZIONE (IVA 22% inclusa)**

<b>64° Congresso Nazionale SIGG</b>	<b>A partire dal 1° novembre e in sede congressuale</b>
Soci <i>(in regola con le quote sociali)</i>	€ 250,00
Soci under 35 <i>(in regola con le quote sociali)</i>	€ 160,00
Soci in quiescenza <i>(in regola con le quote sociali)</i>	€ 50,00
Soci Nursing <i>(in regola con le quote sociali)</i>	€ 50,00
Ente sostenitore <i>(in regola con quota 2019) 1 gratuita, le altre a tariffa agevolata</i>	€ 50,00
Non soci	€ 550,00
Studenti <i>(5° e 6° anno di Medicina e Chirurgia + 5° anno di Scienze Infermieristiche)*</i>	gratuita

*\*previa attestazione di frequenza*

La quota di iscrizione al Congresso comprende: kit congressuale (borsa, blocco, penna, badge, programma scientifico), cocktail di benvenuto, light lunch e documentazione ECM su richiesta.

Per coloro che desiderano iscriversi alla Società Italiana di Gerontologia e Geriatria è presente in sede congressuale un desk SIGG. Per maggiori informazioni sulle modalità di associazione potrete visitare la pagina dedicata sul sito [www.sigg.it](http://www.sigg.it).

**- Modalità di cancellazione**

In caso di annullamento comunicato alla Segreteria Organizzativa AIM Italy ([sigg2019.reg@aimgroup.eu](mailto:sigg2019.reg@aimgroup.eu)) entro e non oltre il 25 settembre 2019, la quota versata verrà restituita con una decurtazione del 30%. Gli annullamenti effettuati dopo tale data non daranno diritto ad alcun rimborso. Tutti i rimborsi saranno effettuati dopo la chiusura del congresso.

**- Sostituzione di nominativi partecipanti**

Dal 26 settembre 2019 lo Sponsor o il partecipante individuale che vorrà effettuare una o più sostituzioni di nominativi, dovrà comunicarlo per iscritto alla Segreteria Organizzativa AIM Italy ([sigg2019.reg@aimgroup.eu](mailto:sigg2019.reg@aimgroup.eu)) e sarà soggetto al pagamento di € 50,00 (IVA inclusa) per ogni cambio nome.

## **BADGE**

Si può accedere all'area congressuale, all'area espositiva e alle sessioni scientifiche solo se si è in possesso di una regolare iscrizione. A tutti i partecipanti, relatori/moderatori ed espositori verrà rilasciato un badge che dovrà essere esibito per l'ammissione alle sessioni scientifiche. Il badge è un documento personale non cedibile e va esibito al personale di controllo. È l'unico documento valido per ritirare l'attestato di partecipazione.

## **ATTESTATO DI PARTECIPAZIONE**

All termine del Congresso sarà rilasciato un attestato di partecipazione a tutti gli iscritti solo su presentazione del badge nominativo. Potranno essere rilasciati attestati giornalieri, ma in questo caso verrà specificata la data di presenza.

Attenzione: non sarà possibile ritirare l'attestato al posto dei colleghi.



## **BAR**

All'interno del Centro Congressi è disponibile un bar a pagamento.



## **GUARDAROBA**

È presente un servizio di guardaroba a pagamento situato nell'area segreteria che seguirà gli orari congressuali.



## **VIETATO FUMARE**

È vietato fumare in tutta l'area congressuale.



## **TELEFONI CELLULARI**

Nelle aule dove si svolgono i lavori scientifici i telefoni cellulari dovranno essere tenuti in modalità silenziosa.

## CONTATTI

### SEGRETERIA ORGANIZZATIVA



**AIM Group International**

Sede di Roma - Via Flaminia, 1068 - 00189 Roma

Tel. 06 33053-1 - Fax 06 23325620

E-mail [sigg2019@aimgroup.eu](mailto:sigg2019@aimgroup.eu)

Sito web [www.aimgroupinternational.com/2019/sigg/](http://www.aimgroupinternational.com/2019/sigg/)

### SEGRETERIA SCIENTIFICA



SOCIETÀ ITALIANA  
DI GERONTOLOGIA  
E GERIATRIA

**SIGG - Società Italiana di Gerontologia e Geriatria**

Via G.C. Vanini, 5 - 50129 Firenze

Tel +39 055 474330 - Fax +39 055 9900072

Email [sigg@sigg.it](mailto:sigg@sigg.it)

Sito web [www.sigg.it](http://www.sigg.it)

### PRENOTAZIONI ALBERGHIERE

Per informazioni contattare:

AIM Group International - AIM Italy Srl - Accommodation Division - Sede di Milano

Via G. Ripamonti, 129 - 20141 Milano - Tel. 02 566011 - Fax 02 56609043

E-mail: [sigg2019.hotel@aimgroup.eu](mailto:sigg2019.hotel@aimgroup.eu)



Immagine a cura di  
**Art Department SIGG**

*Durante i lavori congressuali, nell'area espositiva, verrà proiettata  
la XVII mostra fotografica a cura di Carlo Mistraretti  
"I VOLTI E LA STORIA DELLA GERONTOLOGIA E GERIATRIA ITALIANA"*

# TIMETABLE

---



**TIMETABLE**

**mercoledì 27 novembre**

<b>SALA MOSTRE 2</b>	
10:00-14:00	<b>CORSO PRE-CONGRESSUALE TEORICO-PRATICO</b> L'ECOGRAFIA TORACICA
<b>SALA 6 - ARCHITETTURA</b>	
10:00-14:00	<b>CORSO PRE-CONGRESSUALE</b> VUOTO O PIENO?
<b>SALA MOSTRE 1</b>	
10:00-14:00	<b>CORSO PRE-CONGRESSUALE TEORICO-PRATICO</b> LA VENTILAZIONE NON INVASIVA
<b>SALA 3 - EDITORIA</b>	
10:00-14:00	<b>CORSO PRE-CONGRESSUALE</b> BENDAGGIO E TERAPIA COMPRESSIVA
<b>14:00-15:00 VISITA DELL'AREA ESPOSITIVA</b>	
<b>AUDITORIUM</b>	
15:15-15:30	<b>CERIMONIA INAUGURALE</b> Saluti del Presidente
15:30-16:30	<b>SIMPOSIO</b> <b>Gruppo di Lavoro SIGG-SIGOT-AGE- SIMI-FADOI-SIMG-SIF-EUPATHI</b> Multimorbidità e politerapia: un'emergenza condivisa
16:30-17:15	<b>MEET THE EXPERT SIGG-FIMeG</b> Nutrizione e disturbi del sonno: fattori di rischio di deterioramento cognitivo?
17:15-18:15	<b>TAVOLA ROTONDA</b> Una variabile sottaciuta nella rete dei servizi di long term care: gli assistenti familiari
18:15-19:00	<b>LETTURA MAGISTRALE</b> The new EWGSOP consensus on sarcopenia
<b>20:00-21:00 WELCOME COCKTAIL</b>	

## TIMETABLE

## giovedì 28 novembre - MATTINA

AUDITORIUM	
08:30-08:50	<b>LETTURA</b> Stress ossidativo, malattie cronico-degenerative e gender
08:50-09:10	<b>LETTURA</b> La gestione perioperatoria del paziente anziano
09:10-09:30	<b>LETTURA</b> L'emofilia acquisita nel paziente anziano
09:30-10:10	<b>MEET THE EXPERT</b> Fragilità fisica: dalla diagnosi al trattamento
10:10-10:30	<b>LETTURA</b> Senescenza e microbiota: implicazioni cliniche
10:30-11:00 <b>BREAK</b>	
11:00-12:30	<b>SIMPOSIO</b> Lo scompenso cardiaco nell'anziano: una sindrome complessa

SESSIONI NON ACCREDITATE ECM					
	AUDITORIUM	SALA MOSTRE 1	SALA MOSTRE 2	SALA ARCHITETTURA	SALA EDITORIA
12:30 13:30	<b>SIMPOSIO</b> Migliorare la prognosi dei pazienti con sarcopenia: nuove evidenze scientifiche sull'importanza della nutrizione				
13:30 14:30		<b>COMUNICAZIONI ORALI</b> Demenze 1	<b>COMUNICAZIONI ORALI</b> Malattie respiratorie/ Infezioni/ Sarcopenia	<b>COMUNICAZIONI ORALI</b> Long Term Care	<b>COMUNICAZIONI ORALI</b> Miscellanea
13:30 14:30	<b>LIGHT LUNCH</b>				



## TIMETABLE

## giovedì 28 novembre - POMERIGGIO

AUDITORIUM		SALA MOSTRE 1		SALA MOSTRE 2	
CORSO 1 Problematiche aperte in Cardiologia Geriatrica		CORSO 2 L'anziano fragile		CORSO 3 La nutrizione nel paziente anziano	
14:30 14:50	<b>LETTURA</b> La terapia anticoagulante nel grande anziano con FA non valvolare: dati dalla real life	14:30 14:50	<b>LETTURA</b> I determinanti biologici della fragilità	14:30 14:50	<b>LETTURA</b> Aspetti nutrizionali nel paziente diabetico
14:50 15:50	<b>TAVOLA ROTONDA</b> Decision making e problematiche aperte nella gestione della TAO nel paziente complesso	14:50 15:35	<b>MEET THE EXPERT</b> Riconoscere e misurare la fragilità	14:50 16:20	<b>TAVOLA ROTONDA</b> Nutrizione e sarcopenia: un continuum bidirezionale
15:50 16:10	<b>LETTURA</b> La sostenibilità dell'anti-coagulazione grazie ai biosimilari	15:35 17:05	<b>TAVOLA ROTONDA</b> I fenotipi della fragilità		
16:10 16:30	<b>LETTURA</b> I DOACs nella prevenzione e nel trattamento della tromboembolia polmonare			16:20 17:05	
16:30 17:15	<b>MEET THE EXPERT SIGG-SIGGe</b> Cardiopatía ischemica stabile.: una patologia invalidante nel paziente anziano. Trattamento farmacologico o rivascularizzazione?	17:05 17:35	<b>BREAK</b>	17:05 17:35	<b>BREAK</b>
17:15 17:30	<b>BREAK</b>				
17:30 18:15	<b>MEET THE EXPERT</b> La stenosi valvolare aortica calcifica: una patologia geriatrica emergente	17:35 17:55	<b>LETTURA</b> Strategie di prevenzione della fragilità	17:35 17:55	<b>LETTURA</b> Obesità viscerale e inflammaging
18:15 19:00		17:55 18:15	<b>LETTURA</b> Valutazione medico-legale del danno biologico nell'anziano fragile	17:55 18:40	<b>MEET THE EXPERT SIGG-SINuC</b> Nutrizione nel paziente critico
18:15 19:00	<b>MEET THE EXPERT</b> La fibrillazione atriale nel paziente anziano complesso	18:15 19:00	<b>MEET THE EXPERT</b> La sfida della Geriatria alla fragilità	18:40 19:00	<b>LETTURA</b> Metabolismo e nutrizione nel paziente anziano
19:00 19:30		<b>ASSEMBLEA SOCI</b>			



## TIMETABLE

## giovedì 28 novembre - POMERIGGIO

SALA GH		SALA 6 - ARCHITETTURA		SALA 3 - EDITORIA	
CORSO 4 L'insufficienza renale nel paziente anziano: geriatri e nefrologi a confronto		CORSO 5 La terapia farmacologica nell'anziano		CORSO 6 L'eccellenza della ricerca geriatrica in Italia	
14:30 15:45	<b>TAVOLA ROTONDA SIGG-SIN</b> Approccio diagnostico e strategie di prevenzione dell'IRC	14:30 16:00	<b>TAVOLA ROTONDA</b> L'aderenza alla terapia negli anziani	14:30 15:30	<b>SIMPOSIO</b> La fragilità non è solo un problema geriatrico: dal gruppo di ricerca del Dipartimento di Scienze Mediche Traslazionali, dell'Università Federico II di Napoli
15:45 16:05	<b>LETTURA</b> La malattia renale cronica nel paziente anziano in Europa: il progetto SCOPE	16:00 17:00	<b>SIMPOSIO</b> La gestione della terapia nelle long term care	15:30 16:30	<b>SIMPOSIO</b> La complessità biologica del paziente anziano cardiopatico
16:05 17:05	<b>SIMPOSIO</b> Le tubulopatie: queste sconosciute	17:00 17:30	<b>BREAK</b>	16:30 17:00	<b>BREAK</b>
17:05 17:30	<b>BREAK</b>	17:30 19:00	<b>TAVOLA ROTONDA</b> Appropriatezza prescrittiva nel paziente anziano	17:00 18:00	<b>SIMPOSIO</b> La fragilità in Orto geriatria
17:30 19:00	<b>TAVOLA ROTONDA</b> Insufficienza renale acuta	17:30 19:00	<b>TAVOLA ROTONDA</b> Appropriatezza prescrittiva nel paziente anziano	18:00 19:00	<b>SIMPOSIO</b> Impatto della nutrizione sulla qualità dell'invecchiamento

## TIMETABLE

venerdì 29 novembre - **MATTINA**

AUDITORIUM	
08:30-09:15	<b>MEET THE EXPERT</b> Endocrinologia geriatrica
09:15-09:35	<b>LETTURA</b> Approccio clinico al paziente geriatrico con anemia
09:35-10:20	<b>MEET THE EXPERT SIGG-GIMSI</b> Novità nel mondo della sincope
10:20-10:40	<b>LETTURA</b> Il burden dell'influenza e l'impatto del vaccino sull'anziano
10:40-11:00	<b>LETTURA</b> Infiammazione e malnutrizione nell'anziano

11:00-11:30	BREAK
-------------	-------

11:30-11:50	<b>LETTURA</b> Novità sul trattamento del tumore della prostata resistente alla castrazione
11:50-12:10	<b>LETTURA</b> Cardiopatía amiloidotica nell'anziano

SESSIONI NON ACCREDITATE ECM					
	AUDITORIUM	SALA MOSTRE 1	SALA MOSTRE 2	SALA 6 ARCHITETTURA	SALA 3 EDITORIA
12:10 12:30	<b>LETTURA</b> Terapia della depressione nell'anziano				
12:30 13:30	<b>SIMPOSIO</b> MCI: da realtà percepita a possibilità di cura tra gold standard e real life				
13:30 14:30		<b>COMUNICAZIONI ORALI</b> Patologie cardiovascolari/ Esercizio fisico	<b>COMUNICAZIONI ORALI</b> Demenze 2	<b>COMUNICAZIONI ORALI</b> Organizzazione dei Servizi/ Demenze	<b>COMUNICAZIONI ORALI</b> Epidemiologia/ Farmacoeconomia

13:30 14:30	LIGHT LUNCH
----------------	-------------

## TIMETABLE

## venerdì 29 novembre - POMERIGGIO

AUDITORIUM		SALA MOSTRE 1		SALA MOSTRE 2		
<b>CORSO 7</b> La complessità delle traiettorie della nostra mente: dalla demenza al delirium		<b>CORSO 8</b> Ortogeriatrics e Osteoporosi		<b>CORSO 9</b> La complessità assistenziale del paziente anziano con patologia respiratoria		
14:30 15:10	<b>MEET THE EXPERT</b> La diagnosi dei disturbi cognitivi	14:30 15:30	<b>SIMPOSIO Sigg-SIOMMMS</b> Fratture da fragilità	14:30 14:50	<b>LETTURA</b> La fenotipizzazione della BPCO nell'anziano: nuovi risultati dello studio STORICO	
15:10 16:10	<b>SIMPOSIO</b> Determinanti e fattori predittivi delle demenze	15:30 16:30	<b>SIMPOSIO GIOG</b> Il management del paziente anziano con frattura di femore: un'opportunità per la Geriatria	14:50 16:20	<b>TAVOLA ROTONDA Sigg-SIMREG</b> Il management della BPCO nell'anziano	
16:10 16:30	<b>LETTURA</b> Nuovi risultati della Rete Geriatrica Alzheimer (ReGAL 2.0)			16:20 17:05	<b>MEET THE EXPERT</b> La ventilazione non invasiva	
16:30 17:00	<b>BREAK</b>	16:30 16:55	<b>BREAK</b>	17:05 17:35	<b>BREAK</b>	
17:00 18:00	<b>SIMPOSIO Sigg-AIP</b> Epidemiologia, diagnosi e management del delirium	16:55 17:40	<b>MEET THE EXPERT</b> Osteoporosi e osteopatie metaboliche		17:35 17:55	<b>LETTURA</b> La coesistenza di BPCO e insufficienza cardiaca nell'anziano: epidemiologia, diagnosi differenziale nelle riacutizzazioni, adeguatezza terapeutica e stratificazione prognostica
		17:40 18:00	<b>LETTURA</b> Importanza dell'ottimizzazione dell'approccio medico-chirurgico e nuove strategie terapeutiche nel paziente fratturato		17:55 18:40	<b>MEET THE EXPERT</b> Le polmoniti nell'anziano
18:00 19:00	<b>SIMPOSIO</b> Trattamento farmacologico e non farmacologico delle demenze	18:00 19:00	<b>SIMPOSIO</b> Osteopatia adinamica nel nefropatico	18:40 19:00	<b>LETTURA</b> L'ipertensione arteriosa polmonare	

**TIMETABLE**

**venerdì 29 novembre - POMERIGGIO**

SALA GH		SALA 6 - ARCHITETTURA		SALA 3 - EDITORIA	
CORSO 10 Emergenze ed urgenze geriatriche		CORSO 11 Continuità delle cure e delle relazioni affettive per gli anziani fragili		CORSO 12 Biogerontologia e Medicina Traslazionale	
14:30 16:00	<b>TAVOLA ROTONDA</b> Approccio all'anziano fragile in DEA	14:30 15:45	<b>SIMPOSIO</b> I servizi di continuità assistenziale: modelli regionali	14:30 16:00	<b>TAVOLA ROTONDA</b> Grasso viscerale e patologie cronic- degenerative nell'anziano
		15:45 17:00	<b>SIMPOSIO</b> Le dimissioni complesse dall'ospedale verso il territorio	16:00 16:20	<b>LETTURA</b> Proteostatic control of mitochondrial homeostasis exploring new integrative circuits to reverse aging
16:00 17:00	<b>SIMPOSIO</b> Il Pronto Soccorso Geriatrico			16:20 16:40	<b>LETTURA</b> Utilità della metafisica per la biologia e la gerontologia
				16:40 17:10	<b>BREAK</b>
17:00 17:30	<b>BREAK</b>	17:00 17:30	<b>BREAK</b>	17:10 18:40	<b>TAVOLA ROTONDA</b> Alterazioni metaboliche del signaling adrenergico nell'insufficienza cardiaca
17:30 19:00	<b>TAVOLA ROTONDA</b> Gestione clinica dell'anziano in DEA	17:30 19:00	<b>TAVOLA ROTONDA</b> Il ruolo del caregiver per la continuità assistenziale	18:40 19:00	<b>LETTURA</b> Imaging and molecular mechanism of Alzheimer disease

## TIMETABLE

## sabato 30 novembre - MATTINA

AUDITORIUM	
08:30-09:00	PREMI GIOVANI SOCI SIGG
09:00-10:00	SIMPOSIO SIGG-SICP Gruppo di Studio SIGG "La cura nella fase terminale della vita" Anziani e fine vita: Geriatria e Cure Palliative in dialogo
10:00-11:00	SIMPOSIO Il fabbisogno di Geriatria e geriatri
11:00-12:10	SIMPOSIO Oncologia geriatrica
12:10-12:30	LETTURA L'ipertrofia prostatica benigna nel grande anziano: trattamenti mini invasivi
12:30-13:30	SIMPOSIO SIGG-SIGOT-AGE Problematiche nutrizionali nel paziente anziano affetto da demenza o depressione







# PROGRAMMA SCIENTIFICO

---





(SESSIONE NON ACCREDITATA ECM)

**SALA MOSTRE 1**

- 10:00 – 14:00 CORSO TEORICO-PRATICO  
LA VENTILAZIONE MECCANICA NON INVASIVA**
- 10:00 – 10:30 Fisiopatologia della ventilazione e degli scambi gassosi**  
*Mariano Alberto Pennisi (Roma)*
- 10:30 – 11:00 Indicazioni alla NIV**  
*Anna Zito (Roma)*
- 11:00 – 11:30 Modalità di programmazione del ventilatore e parametri ventilatori da impostare e monitorare**  
*Antonio Greco (S. Giovanni Rotondo)*
- 11:30 – 12:00 Ossigeno ad alti flussi, tipi di ventilatore, circuiti e maschere**  
*Chiara Rivera (Roma)*
- 12:00 – 12:30 La NIV nel malato ostruito**  
*Chiara Rivera (Roma)*
- 12:30 – 13:00 La NIV nel malato ristretto**  
*Mariangela Dagostino (S. Giovanni Rotondo)*
- 13:00 – 14:00 Simulazione con ventilatore**  
*Mariano Alberto Pennisi (Roma)*
- 14:00 – 15:10 Visita dell'Area Espositiva**

## CORSI PRE-CONGRESSUALI

mercoledì 27 novembre

(SESSIONE NON ACCREDITATA ECM)

SALA MOSTRE 2

- 10:00 – 14:00 CORSO TEORICO-PRATICO  
L'ECOGRAFIA TORACICA**
- 10:00 – 10:15** Introduzione, rationale del corso e attività del gruppo GRETA  
*Andrea Ungar (Firenze)*
- 10:15 – 10:45** Principi base per l'utilizzo dell'ecografia toracica  
*Simone Scarlata (Roma)*
- 10:45 – 11:15** Evidenze sull'applicazione dell'ecografia toracica nell'anziano  
*Fulvio Lauretani (Parma)*
- 11:15 – 11:40** Diagnostica ecografica degli addensamenti parenchimali:  
casi clinici  
*Andrea Ticinesi (Parma)*
- 11:40 – 12:00** Diagnostica ecografica del versamento pleurico: casi clinici  
*Andrea Ticinesi (Parma)*
- 12:00 – 12:20** Diagnostica ecografica dello scompenso cardiaco e  
dell'edema polmonare acuto: casi clinici  
*Simone Scarlata (Roma)*
- 12:20 – 12:35** L'ecografia diaframmatica: ambiti di applicazione e utilità  
nell'anziano  
*Simone Scarlata (Roma)*
- 12:35 – 13:50** Sessione pratica sugli ecografi  
*Simone Scarlata (Roma), Andrea Ticinesi (Parma)*
- 13:50 – 14:00** Conclusioni  
*Andrea Ungar (Firenze)*
- 14:00 – 15:10** Visita dell'Area Espositiva

(SESSIONE NON ACCREDITATA ECM)

**SALA 6 - ARCHITETTURA**

- 10:00 – 14:00 CORSO  
VUOTO O PIENO?**
- 10:00 – 10:10 Breve introduzione al corso**  
*Dario Leosco (Napoli)*
- 10:10 – 10:40 Valutazione clinica, laboratoristica e radiologica dello stato idrico del paziente: capacità discriminativa dei vari indicatori**  
*Panaiotis Finamore (Roma)*
- 10:40 – 11:00 Ultrasuoni e stato idrico: principi di base dell'ultrasonografia**  
*Diana Lelli (Roma)*
- 11:00 – 11:30 Ecografia toracica: reperti ecografici in condizioni fisiologiche, patologiche e limiti della metodica**  
*Diana Lelli (Roma)*
- 11:30 – 12:00 Valutazione della vena cava inferiore**  
*Diana Lelli (Roma)*
- 12:00 – 12:40 Elettricità e stato idrico: bioimpedenziometria vs. DeXA**  
*Panaiotis Finamore (Roma)*
- 12:40 – 13:00 Valutazione dello stato di replezione del paziente nella pratica clinica: casi clinici**  
*Panaiotis Finamore (Roma)*
- 13:00 – 13:50 Casi clinici con esercitazioni pratiche con ecografi/ bioimpedenziometri suddivisi in piccoli gruppi**  
*Panaiotis Finamore (Roma), Diana Lelli (Roma)*
- 13:50 – 14:00 Conclusioni**  
*Dario Leosco (Napoli)*
- 14:00 – 15:10 Visita dell'Area Espositiva**

## CORSI PRE-CONGRESSUALI

mercoledì 27 novembre

(SESSIONE NON ACCREDITATA ECM)

SALA 3 - EDITORIA

**10:00 – 14:00 CORSO**

### **BENDAGGIO E TERAPIA COMPRESSIVA**

**10:00 – 10:20 Cenni dei principi fisici della compressione e della contenzione elastica dei materiali; pressione di riposo; pressione di lavoro**

*Stefano Ricci (Roma)*

**10:20 – 10:40 Effetti emodinamici e tissutali dell'elastocompressione**

*Stefano Ricci (Roma)*

**10:40 – 11:00 Caratteristiche di un sistema di bendaggio: sotto bendaggio, bendaggio compressivo, sopra bendaggio**

*Isaura Rossi Bartoli (Roma)*

**11:00 – 11:20 Scelta dei materiali utilizzati nel bendaggio: caratteristiche e classificazione operativa**

*Isaura Rossi Bartoli (Roma)*

**11:20 – 11:40 Indicazioni cliniche all'utilizzo del bendaggio vascolare**

*Leo Moro (Roma)*

**11:40 – 12:00 Effetti collaterali, motivi di intolleranza, controindicazioni relative ed assolute**

*Leo Moro (Roma)*

**12:00 – 14:00 Prove pratiche di elastocompressione**

*Stefano Ricci (Roma)*

**14:00 – 15:10 Visita dell'Area Espositiva**

**15:15** **CERIMONIA INAUGURALE** (SESSIONE NON ACCREDITATA ECM)

**15:30** Saluti del Presidente

**15:30** **SIMPOSIO**

**16:30** Gruppo di Lavoro SIGG-SIGOT-AGE-SIMI-FADOI-SIMG-SIF-EUPATHI  
**MULTIMORBILITÀ E POLITERAPIA: UN'EMERGENZA CONDIVISA**

**Moderatori:** *Alessandra Marengoni (Brescia), Graziano Onder (Roma)*

**15:30** • **Gestione cronicità e multimorbilità nelle cure primarie**

*Agnese Cangini (Roma)*

**15:45** • **Quali principi per la gestione delle cure nelle persone con multimorbilità?**

*Graziano Onder (Roma)*

**16:00** • **Quali approcci per la deprescrizione farmacologica e l'ottimizzazione della terapia?**

*Alessandro Mugelli (Firenze)*

**16:15** • **Discussione sui temi trattati**

**16:30** **MEET THE EXPERT SIGG-FIMeG**

**17:15** **NUTRIZIONE E DISTURBI DEL SONNO:**

**FATTORI DI RISCHIO DI DETERIORAMENTO COGNITIVO?**

**Moderatori:** *Raffaele Antonelli Incalzi (Roma), Mauro Cacciafesta (Roma)*

**16:30** • **Nutrizione e invecchiamento cerebrale**

*Emanuele Marzetti (Roma)*

**16:45** • **Disturbi del sonno e deterioramento cognitivo**

*Francescosaverio Caserta (Napoli)*

**17:00** • **Discussione sui temi trattati**

## PROGRAMMA SCIENTIFICO

mercoledì 27 novembre

1<sup>a</sup> GIORNATA CONGRESSUALE

### **17:15** TAVOLA ROTONDA

**18:15** UNA VARIABILE SOTTACIUTA NELLA RETE DEI SERVIZI DI LONG TERM CARE: GLI ASSISTENTI FAMILIARI

Moderatori: *Roberto Bernabei (Roma), Fabrizia Lattanzio (Ancona)*

### **17:15** • Introduzione

*Roberto Bernabei (Roma)*

### **17:25** • Una proposta di formazione concreta

*Flavia Caretta (Roma)*

### **17:35** • L'arte di assistere gli anziani a domicilio: un percorso di 20 anni

*Lucio Catalano (Roma)*

### **17:45** • Verso un profilo nazionale degli assistenti familiari

*Alessio D'Amato (Roma)*

### **17:55** • Professionalizzazione del lavoro domestico in Europa: il progetto PRODOME

*Andrea Zini (Modena)*

### **18:05** • Discussione sui temi trattati

### **18:15** LETTURA MAGISTRALE

**19:00** THE NEW EWGSOP CONSENSUS ON SARCOPENIA

*Alfonso J. Cruz Jentoft (Madrid)*

Presiede: *Raffaele Antonelli Incalzi (Roma)*

**19:00** CHIUSURA DEI LAVORI CONGRESSUALI DELLA 1<sup>a</sup> GIORNATA  
RICONSEGNA MODULISTICA ECM 1<sup>a</sup> GIORNATA

## PROGRAMMA SCIENTIFICO

2<sup>a</sup> GIORNATA CONGRESSUALE

giovedì 28 novembre

(ACCREDITAMENTO ECM – 2<sup>A</sup> GIORNATA 93-273721)

AUDITORIUM

**08:30** **LETTURA**

**08:50** **STRESS OSSIDATIVO, MALATTIE CRONICO-DEGENERATIVE E GENDER**

*Nicola Ferrara (Napoli)*

**Presiede:** *Domenico Cucinotta (Bologna)*

**08:50** **LETTURA**

**09:10** **LA GESTIONE PERIOPERATORIA DEL PAZIENTE ANZIANO**

*Raffaele Antonelli Incalzi (Roma)*

**Presiede:** *Franco Rengo (Napoli)*

**09:10** **LETTURA**

**09:30** **L'EMOFILIA ACQUISITA NEL PAZIENTE ANZIANO**

*Marco Marietta (Modena)*

**Presiede:** *Maria Lia Lunardelli (Bologna)*

**09:30** **MEET THE EXPERT**

**10:10** **FRAGILITÀ FISICA: DALLA DIAGNOSI AL TRATTAMENTO**

**Dialogo a due voci**

*Matteo Cesari (Milano), Francesco Landi (Roma)*

**10:10** **LETTURA**

**10:30** **SENESCENZA E MICROBIOTA: IMPLICAZIONI CLINICHE**

*Giovanni Battista Gasbarrini (Roma)*

**Presiede:** *Giuseppe Paolisso (Napoli)*

**10:30** **BREAK**

**11:00**



## PROGRAMMA SCIENTIFICO

giovedì 28 novembre

2<sup>a</sup> GIORNATA CONGRESSUALE

**11:00** **SIMPOSIO**

**12:30** **LO SCOMPENSO CARDIACO NELL'ANZIANO: UNA SINDROME COMPLESSA**

Moderatori: *Antonella Mandas (Cagliari), Gianluigi Vendemiale (Foggia)*

**11:00** • **Epidemiologia e fenotipi dello scompenso cardiaco in età geriatrica**  
*Dario Leosco (Napoli)*

**11:15** • **Il trattamento dello scompenso cardiaco nel paziente anziano: le nuove prospettive terapeutiche**  
*Claudio Borghi (Bologna)*

**11:30** • **I risultati della survey SIGG sullo scompenso cardiaco nell'anziano**  
*Raffaele Antonelli Incalzi (Roma)*

**11:45** • **Il management dello scompenso cardiaco da parte del geriatra**  
*Mario Bo (Torino)*

**12:00** • **Indicazioni alle strategie invasive per lo scompenso cardiaco nel grande anziano**  
*Andrea Ungar (Firenze)*

**12:15** • **Discussione sui temi trattati**

**12:30** **CHIUSURA DEI LAVORI CONGRESSUALI DELLA 2° GIORNATA  
RICONSEGNA MODULISTICA ECM 2° GIORNATA**

(SESSIONE NON ACCREDITATA ECM)

**AUDITORIUM**

**12:30** **SIMPOSIO**

**13:30** MIGLIORARE LA PROGNOSI DEI PAZIENTI CON SARCOPENIA:  
NUOVE EVIDENZE SCIENTIFICHE SULL'IMPORTANZA DELLA  
NUTRIZIONE

**Moderatori:** Antonio Cherubini (Ancona), Francesco Landi (Roma)

**12:30** • **La sarcopenia: dall'epidemiologia all'impatto clinico**

*Pasquale Abete (Napoli)*

**12:45** • **Misurazione della forza e della funzione muscolare nella pratica clinica: utilizzo delle nuove linee guida**

*Stefano Volpato (Ferrara)*

**13:00** • **Nutrizione oltre le proteine: nuove strategie per migliorare la performance muscolare**

*Emanuele Marzetti (Roma)*

**13:15** • **Discussione sui temi trattati**

**13:30** **PAUSA PRANZO**

**14:30**

(SESSIONE NON ACCREDITATA ECM)

**SALA MOSTRE 1**

**13:30** **SESSIONE COMUNICAZIONI ORALI**

**14:30** **DEMENZE 1**

**Moderatore:** Graziamaria Corbi (Campobasso)

**CO.01** **WORLD DELIRIUM DAY 2019: RISULTATI DI UNO STUDIO MULTICENTRICO SULLA CONOSCENZA DEL DELIRIUM IN SETTING RIABILITATIVI**

*A. Morandi, M. Boldini, P. Crippa, S. Demicheli, M. Muratori, S. Gentile (Cremona, Brescia)*

## PROGRAMMA SCIENTIFICO

giovedì 28 novembre

2<sup>a</sup> GIORNATA CONGRESSUALE

- CO.02** **PREVALENZA E FATTORI DI RISCHIO PER LO SVILUPPO DI DEPRESSIONE NEL SOGGETTO ANZIANO: STUDIO CROSS-SECTIONAL DELLA SITUAZIONE ATTUALE EUROPEA ED ITALIANA MEDIANTE ANALISI DEL DATABASE SHARE**  
*C. Sidoli, C.M. Gandossi, M.C. Ferrara, C. Mottadelli, P. Mazzola, G. Annoni (Monza)*
- CO.03** **ASSOCIATION OF FRAILTY AND SOCIAL ISOLATION IN A COHORT OF OLDER PERSONS FROM THE INVECE.AB STUDY**  
*D. Ardemagni, A. Guaita, S. Vitali, M. Cesari, L.C. Bergamaschini (Milano, Abbiategrasso)*
- CO.04** **FRAGILITÀ E ISOLAMENTO SOCIALE: FATTORI PREDITTIVI NELLA PROGRESSIONE DEL DECADIMENTO COGNITIVO**  
*E. Marescalco, A. Bordignon, C. Trevisan, M. Devita, A. Girardi, G. Sergi, E. Manzato, A. Coin (Padova)*
- CO.05** **ADHERENCE TO MEDITERRANEAN DIET PROTECTS FRAIL ELDERLY INDIVIDUALS AGAINST COGNITIVE DECLINE**  
*V. Solfrizzi, C. Mazzoccoli, A. Cella, C. Custodero, K. L. Quispe Guerrero, R. Sulpasso, L. Di Fino, V. Mastropiero, V. Elia, S. Poli, N. Veronese, C. Sabbà, A. Pilotto (Bari, Genova)*
- CO.06** **SISTEMA AUTONOMO E PERFORMANCE COGNITIVE IN PAZIENTI ANZIANI: EVIDENZE DA LONG-TERM HEART RATE VARIABILITY IN UN CONTESTO DI VITA REALE**  
*A.M. Dalise, C. Catalano, M.F. Muscio, I. Fava, R. Prestano, R. Fasano, M. Barbieri, M.R. Rizzo (Napoli)*

(SESSIONE NON ACCREDITATA ECM)

SALA MOSTRE 2

**13:30** **SESSIONE COMUNICAZIONI ORALI**

**14:30** **MALATTIE RESPIRATORIE/INFEZIONI/SARCOPENIA**

Moderatore: *Simone Scarlata (Roma)*

**CO.07** **L'ECOGRAFIA DEL TORACE PUÒ SOSTITUIRE LA RADIOGRAFIA STANDARD NELLA DIAGNOSI DI POLMONITE ACUTA NEI PAZIENTI GRANDI ANZIANI AFFETTI DA SINTOMATOLOGIA RESPIRATORIA ACUTA?**

*C. Okoye, G. Linsalata, T. Mazzarone, D. Guarino, R. Antognoli, T. Riccioni, V. Ravenna, E. Orsitto, F. Monzani (Pisa)*

- CO.08** **LIMITI DELLA FORMULA DI HARRIS-BENEDICT NELLA STIMA DEL METABOLISMO BASALE DI PAZIENTI ANZIANI CON BPCO E SVILUPPO DI UNA NUOVA FORMULA**  
*P. Finamore, C. Pedone, A. Alma, G. Lattanzi, S. Scarlata, R. Antonelli Incalzi (Roma)*
- CO.09** **PREDITTIVITÀ DEL QUICKSOFA NEL PAZIENTE ANZIANO OSPEDALIZZATO CON SEPSI**  
*F. Remelli, F. Castellucci, A. Zurlo, S. Volpato (Ferrara)*
- CO.10** **CARATTERISTICHE CLINICHE DEI PAZIENTI ANZIANI OSPEDALIZZATI CON INFEZIONI E DELIRIUM IN UN REPARTO DI GERIATRIA**  
*B. Soli, M. Bertolotti, C. Mussi, O. Moiola, C. Mussini, G. Orlando, M. Menozzi, M. Meschiari, C. Puzzolante, A. Bedini (Modena)*
- CO.11** **RELAZIONE TRA FUNZIONALITÀ RESPIRATORIA E PERFORMANCE FISICA NELLA POPOLAZIONE GENERALE: RISULTATI DELLO STUDIO LOOK-UP7+**  
*S. Salini, M.B. Zazzara, F. Ciciarello, E. Marzetti, R. Calvani, A. Picca, F. Landi (Milano, Roma)*
- CO.12** **RUOLO DELLA SARCOPENIA SULLA MORTALITÀ A 12 MESI IN PAZIENTI ANZIANI OSPEDALIZZATI CON E SENZA INSUFFICIENZA CARDIACA CRONICA. RISULTATI DELLO STUDIO GLISTEN**  
*F. Curcio, P. Abete, G. Bellelli, M. Bo, A. Cherubini, F. Corica, M. Di Bari, M. Maggio, M.R. Rizzo, A.P. Rossi, F. Landi, S. Volpato (Napoli, Ferrara, Milano, Torino, Ancona, Messina, Firenze, Parma, Verona, Roma)*

(SESSIONE NON ACCREDITATA ECM)

**SALA 6 - ARCHITETTURA**

**13:30** **SESSIONE COMUNICAZIONI ORALI**  
**14:30** **LONG TERM CARE**  
Moderatore: *Anna Castaldo (Milano)*

**CO.13** **PREDICTORS OF NON-ANALGESIA IN NURSING HOME RESIDENTS WITH PAIN: RESULTS FROM THE INCUR STUDY**  
*V. Nunziata, L. Calcaterra, E. Saporiti, R. Falco, P. De Souto Barreto, B. Vellas, Y. Rolland, M. Cesari (Milano, Roma, Toulouse)*

## PROGRAMMA SCIENTIFICO

giovedì 28 novembre

2<sup>a</sup> GIORNATA CONGRESSUALE

- CO.14 PREDICTORS OF POLYPHARMACY IN NURSING HOME RESIDENTS: RESULTS FROM THE INCUR STUDY**  
*L. Calcaterra, V. Nunziata, E. Saporiti, R. Falco, P. De Souto Barreto, Y. Rolland, B. Vellas, M. Cesari (Milano, Roma, Toulouse)*
- CO.15 DIFFERENZE DI SELF-CARE TRA ITALIANI ED AMERICANI AFFETTI DA MALATTIE CRONICHE: UNO STUDIO SULL'INVARIANZA DELLA MISURAZIONE**  
*M. De Maria, M. Matarese, C. Barbaranelli, O.H. Osokpo, D. Ausili, E. Vellone, B. Riegel (Roma, Filadelfia, Milano)*
- CO.16 DISFAGIA NELLE RESIDENZE PER ANZIANI IN EUROPA: RISULTATI DELLO STUDIO SHELTER**  
*G. Dell'Aquila, P. Eusebi, M. Fedecostante, E. Zengarini, B. Carrieri, R. Bernabei, G. Onder, A. Cherubini (Ancona, Perugia, Roma)*
- CO.17 CARATTERISTICHE DEL PAZIENTE FRAGILE NELLE RSA: RISULTATI DALLO STUDIO SHELTER**  
*E.R. Villani, D.L. Vetrano, R. Bernabei, G. Onder (Roma, Stoccolma)*
- CO.18 ADOLESCENTI NEL RUOLO DI CAREGIVER FAMILIARI DI PERSONE ANZIANE E NON AUTOSUFFICIENTI: UN VOLTO DELLA SOLIDARIETÀ INTERGENERAZIONALE. RISULTATI DALLO STUDIO EUROPEO ME-WE**  
*S. Santini, B. D'Amen, M. Socci (Ancona)*

(SESSIONE NON ACCREDITATA ECM)

SALA 3 - EDITORIA

**13:30 SESSIONE COMUNICAZIONI ORALI**

**14:30 MISCELLANEA**

Moderatore: *Diana Lelli (Roma)*

**CO.19 EFFICACIA DI UN TRATTAMENTO MULTIMODALE NEGLI ANZIANI CON DMT2 E DECLINO FUNZIONALE**

*V. Cataldo, E. Boccalone, M. Barbieri, M.R. Rizzo, L. Rodriguez-Mañas, A. Sinclair, G. Paolisso (Napoli, Getafe, Bedfordshire)*

- CO.20 L'UTILIZZO DELLA VALUTAZIONE MULTIDIMENSIONALE GERIATRICA IN AMBITO DI CHIRURGIA MAGGIORE COME MARKER DI INSORGENZA DI COMPLICANZE E DI STIMA DI SOPRAVVIVENZA**  
*I. Cazzulani, G. Colombo, L.V. Gianotti, P. Mazzola, M. Galeazzi, M. Andreassi, M. Sandini, S. Famularo, G. Lobianco, A. Giani, M. Braga, M.C. Ferrara, C. Mottadelli, G. Bellelli (Monza, Milano)*
- CO.21 FRAILITY INDEX IN ONCO-GERIATRICS: ITS USE IN OLDER WOMEN WITH GYNECOLOGICAL CANCER**  
*L. Orlandini, T. Nestola, M. Cesari (Milano)*
- CO.22 EFFICACIA DELL'MPI NELLA STRATIFICAZIONE DEL RISCHIO IN PAZIENTI ONCOLOGICI ANZIANI TRATTATI CON IMMUNOTERAPIA**  
*G. Linsalata, R. Antognoli, C. Okoye, V. Calsolaro, A. Sbrana, A. Antonuzzo, S. Tognini, F. Monzani (Pisa)*
- CO.23 BETTER NUTRITION FOR BETTER REHABILITATION? A POSSIBLE LINK BETWEEN CALCIUM LEVEL AND RECOVERY IN PATIENTS WITH STROKE**  
*S. Mastropaolo, M. Siotto, M. Germanotta, M. Santoro, C. Di Blasi, C. Loreti, I. Aprile (Milano, Firenze)*
- CO.24 VALUTAZIONE GERIATRICA PRE-CHIRURGICA DI PAZIENTI ULTRASETTANTACINQUENNI CON PATOLOGIA MAGGIORE DEL COLON-RETTO**  
*F. Coccia, C. Ferrandina, F.P. Damiano, R. Rozzini (Brescia)*

(ACCREDITAMENTO ECM – 1° CORSO 93-273745)

**AUDITORIUM**

**- CORSO 1 -  
PROBLEMATICHE APERTE IN CARDIOLOGIA GERIATRICA**

- 14:30 LETTURA**  
**14:50 LA TERAPIA ANTICOAGULANTE NEL GRANDE ANZIANO CON FA NON VALVOLARE: DATI DALLA REAL LIFE**  
*Fabio Monzani (Pisa)*  
**Presiede: Raffaele Marfella (Napoli)**

## PROGRAMMA SCIENTIFICO

giovedì 28 novembre

2<sup>a</sup> GIORNATA CONGRESSUALE

**14:50** **TAVOLA ROTONDA**

**15:50** **DECISION MAKING E PROBLEMATICHE APERTE NELLA GESTIONE DELLA TAO NEL PAZIENTE COMPLESSO**

Moderatori: *Giampaolo Bianchi (Bologna), Francesco Cacciatore (Napoli)*

**14:50** • **Appropriatezza dell'utilizzo dei NAO nel paziente anziano: fattori critici nella scelta e valutazione dei rischi da interazioni farmacologiche**

*Mario Bo (Torino)*

**15:05** • **La gestione della TAO nell'insufficienza renale cronica moderata**

*Giuseppe Rengo (Napoli)*

**15:20** • **Come gestire il sanguinamento acuto nel paziente in cura con NAO?**

*Ettore Porreca (Chieti)*

**15:35** • **Discussione sui temi trattati**

**15:50** **LETTURA**

**16:10** **LA SOSTENIBILITÀ DELL'ANTI-COAGULAZIONE GRAZIE AI BIOSIMILARI**

*Anna Maria Martone (Roma)*

Presiede: *Andrea Ungar (Firenze)*

**16:10** **LETTURA**

**16:30** **I DOACS NELLA PREVENZIONE E NEL TRATTAMENTO DELLA TROMBOEMBOLIA POLMONARE**

*Niccolò Marchionni (Firenze)*

Presiede: *Enzo Manzato (Padova)*

**16:30** **MEET THE EXPERT SIGG-SICGe**

**17:15** **CARDIOPATIA ISCHEMICA STABILE: UNA PATOLOGIA INVALIDANTE NEL PAZIENTE ANZIANO. TRATTAMENTO FARMACOLOGICO O RIVASCOLARIZZAZIONE?**

Moderatori: *Alessandro Boccanelli (Roma), Niccolò Marchionni (Firenze)*



## PROGRAMMA SCIENTIFICO

giovedì 28 novembre

2<sup>a</sup> GIORNATA CONGRESSUALE

- 16:30** • **Importanza dell'ottimizzazione del trattamento farmacologico sull'outcome cardiovascolare e sulla qualità di vita**  
*Samuele Baldasseroni (Firenze)*
- 16:45** • **Chirurgia o rivascularizzazione endovascolare: quando e a chi?**  
*Francesco Vetta (Roma)*
- 17:00** • **Discussione sui temi trattati**

**17:15** **BREAK**

**17:30**

**17:30** **MEET THE EXPERT**

**18:15** **LA STENOSI VALVOLARE AORTICA CALCIFICA: UNA PATOLOGIA GERIATRICA EMERGENTE**

Moderatore: *Dario Leosco (Napoli)*

- 17:30** • **La stenosi aortica: epidemiologia, fisiopatologia e diagnosi**  
*Valentina Parisi (Napoli)*
- 17:45** • **Il ruolo del geriatra nell'heart team per l'indicazione alla TAVI**  
*Renzo Rozzini (Brescia)*
- 18:00** • **Discussione sui temi trattati**

**18:15** **MEET THE EXPERT**

**19:00** **LA FIBRILLAZIONE ATRIALE NEL PAZIENTE ANZIANO COMPLESSO**

Moderatori: *Mario Bo (Torino), Antonio Cittadini (Napoli)*

- 18:15** • **Quanto rappresenta un problema per il geriatra?**  
*Stefano Fumagalli (Firenze)*
- 18:30** • **Tailoring dell'approccio terapeutico**  
*Francesco Cacciatore (Napoli)*
- 18:45** • **Discussione sui temi trattati**

**19:00** **CHIUSURA DEI LAVORI SCIENTIFICI**  
**RICONSEGNA MODULISTICA ECM 1° CORSO**

## PROGRAMMA SCIENTIFICO

2<sup>a</sup> GIORNATA CONGRESSUALE

giovedì 28 novembre

(SESSIONE NON ACCREDITATA ECM)

AUDITORIUM

**19:00** ASSEMBLEA DEI SOCI

**19:30**

(ACCREDITAMENTO ECM - 2° CORSO 93-273773)

SALA MOSTRE 1

### - CORSO 2 - L'ANZIANO FRAGILE

**14:30** LETTURA

**14:50** I DETERMINANTI BIOLOGICI DELLA FRAGILITÀ

*Matteo Cesari (Milano)*

Presiede: *Marco Zoli (Bologna)*

**14:50** MEET THE EXPERT

**15:35** RICONOSCERE E MISURARE LA FRAGILITÀ

Moderatori: *Alba Malara (Lamezia Terme), Saverio Marino (Napoli)*

**14:50** • **Importanza di uno screening precoce della fragilità**

*Stefano Mantovani (Magenta)*

**15:05** • **Assessment multidimensionale del paziente fragile e stratificazione prognostica**

*Alberto Pilotto (Genova/Bari)*

**15:20** • **Discussione sui temi trattati**

**15:35** TAVOLA ROTONDA

**17:05** I FENOTIPI DELLA FRAGILITÀ

Moderatori: *Paola Forti (Bologna), Domenico Maugeri (Catania)*

**15:35** • **Fragilità e sarcopenia**

*Antonio Cherubini (Ancona)*

## PROGRAMMA SCIENTIFICO

giovedì 28 novembre

2ª GIORNATA CONGRESSUALE

- 15:50** • **La fragilità cognitiva e le sue correlazioni con la fragilità fisica, psicologica, sociale e ambientale**  
*Graziano Onder (Roma)*
- 16:05** • **La fragilità fisica**  
*Vincenzo Solfrizzi (Bari)*
- 16:20** • **La fragilità nel paziente con disturbi della sfera cognitiva e comportamentale**  
*Angelo Bianchetti (Brescia)*
- 16:35** • **Dal declino cognitivo a quello motorio e dalla sarcopenia al declino cognitivo: un continuum bidirezionale**  
*Giorgio Basile (Messina)*
- 16:50** • **Discussione sui temi trattati**

**17:05** **BREAK**

**17:35**

**17:35** **LETTURA**

**17:55** **STRATEGIE DI PREVENZIONE DELLA FRAGILITÀ**

*Roberto Bernabei (Roma)*

**Presiede:** *Nicola Ferrara (Napoli)*

**17:55** **LETTURA**

**18:15** **VALUTAZIONE MEDICO-LEGALE DEL DANNO BIOLOGICO NELL'ANZIANO FRAGILE**

*Graziamaria Corbi (Campobasso)*

**Presiede:** *Maria Lia Lunardelli (Bologna)*

**18:15** **MEET THE EXPERT**

**19:00** **LA SFIDA DELLA GERIATRIA ALLA FRAGILITÀ**

**Moderatori:** *Giuseppe Romanelli (Brescia), Giuseppe Zuccalà (Roma)*

**18:15** • **Strategie di management**

*Mauro Di Bari (Firenze)*

## PROGRAMMA SCIENTIFICO

giovedì 28 novembre

2<sup>a</sup> GIORNATA CONGRESSUALE

- 18:30** • **L'assistenza continuativa al paziente fragile**  
*Massimo Calabrò (Treviso)*
- 18:45** • **Discussione sui temi trattati**

**19:00** **CHIUSURA DEI LAVORI SCIENTIFICI**  
**RICONSEGNA MODULISTICA ECM 2° CORSO**

(SESSIONE NON ACCREDITATA ECM)

AUDITORIUM

**19:00** **ASSEMBLEA DEI SOCI**  
**19:30**

(ACCREDITAMENTO ECM - 3° CORSO 93-273784)

SALA MOSTRE 2

### - CORSO 3 - LA NUTRIZIONE NEL PAZIENTE ANZIANO

**14:30** **LETTURA**

**14:50** **ASPETTI NUTRIZIONALI NEL PAZIENTE DIABETICO**

*Giuseppe Paolisso (Napoli)*

**Presiede:** *Nicola Ferrara (Napoli)*

**14:50** **TAVOLA ROTONDA**

**16:20** **NUTRIZIONE E SARCOPENIA: UN CONTINUUM BIDIREZIONALE**

**Moderatori:** *Francesco Corica (Messina), Maria Rosaria Rizzo (Napoli)*

**14:50** • **Sarcopenia e low grade inflammation: quali interventi nutrizionali?**  
*Stefano Volpato (Ferrara)*

**15:05** • **L'obesità sarcopenica**  
*Pasquale Abete (Napoli)*

## PROGRAMMA SCIENTIFICO

giovedì 28 novembre

2<sup>a</sup> GIORNATA CONGRESSUALE

- 15:20** • **Diabete e sarcopenia**  
*Giuseppe Sergi (Padova)*
- 15:35** • **Prevenzione e trattamento della sarcopenia: ruolo dell'attività fisica**  
*Francesco Landi (Roma)*
- 15:50** • **Prevenzione e trattamento della sarcopenia: l'alimentazione**  
*Lara Bianchi (Ferrara)*
- 16:05** • **Discussione sui temi trattati**
- 16:20** **MEET THE EXPERT SIGG-AIGO**  
**17:05** **LA DISFAGIA NELL'ANZIANO**  
Moderatori: *Mario Barbagallo (Palermo), Giuseppe Milazzo (Salemi)*
- 16:20** • **La diagnosi di disfagia**  
*Angelo Zullo (Roma)*
- 16:35** • **La dieta nel paziente disfagico**  
*Marcello Maggio (Parma)*
- 16:50** • **Discussione sui temi trattati**
- 17:05** **BREAK**  
**17:35**
- 17:35** **LETTURA**  
**17:55** **OBESITÀ VISCERALE E INFLAMMAGING**  
*Gianluigi Vendemiale (Foggia)*  
Presiede: *Marco Bertolotti (Modena)*
- 17:55** **MEET THE EXPERT SIGG-SINuC**  
**18:40** **NUTRIZIONE NEL PAZIENTE CRITICO**  
Moderatori: *Marcello Maggio (Parma), Maurizio Muscaritoli (Roma)*
- 17:55** • **Il punto di vista del geriatra**  
*Ligia J. Dominguez (Palermo)*
- 18:10** • **Il punto di vista del nutrizionista**  
*Paolo Orlandoni (Ancona)*

## PROGRAMMA SCIENTIFICO

giovedì 28 novembre

2<sup>a</sup> GIORNATA CONGRESSUALE

18:25 • Discussione sui temi trattati

18:40 **LETTURA**

19:00 **METABOLISMO E NUTRIZIONE NEL PAZIENTE ANZIANO**

*Gaetano Serviddio (Foggia)*

Presiede: *Stefano Volpato (Ferrara)*

19:00 **CHIUSURA DEI LAVORI SCIENTIFICI  
RICONSEGNA MODULISTICA ECM 3° CORSO**

(SESSIONE NON ACCREDITATA ECM)

AUDITORIUM

19:00 **ASSEMBLEA DEI SOCI**

19:30

(ACCREDITAMENTO ECM - 4° CORSO 93-273812)

SALA GH

- CORSO 4 -

**L'INSUFFICIENZA RENALE NEL PAZIENTE ANZIANO:  
GERIATRI E NEFROLOGI A CONFRONTO**

14:30 **TAVOLA ROTONDA SIGG-SIN**

15:45 **APPROCCIO DIAGNOSTICO E STRATEGIE DI PREVENZIONE DELL'IRC**

Moderatori: *Raffaele Antonelli Incalzi (Roma),  
Giovambattista Capasso (Napoli)*

14:30 • **Workflow diagnostico dell'IRC nell'anziano**

*Andrea Corsonello (Cosenza)*

14:45 • **L'approccio nefro-geriatrico integrato nel paziente anziano con IRC**

*Filippo Aucella (S. Giovanni Rotondo)*

## PROGRAMMA SCIENTIFICO

**giovedì 28 novembre**

2<sup>a</sup> GIORNATA CONGRESSUALE

- 15:00** • **Il controllo dei fattori di rischio metabolici e cardiovascolari nella prevenzione dell'insorgenza e della progressione dell'IRC**  
*Enzo Manzato (Padova)*
- 15:15** • **Correzione del gut microbiota nella prevenzione della progressione dell'IRC**  
*Loreto Gesualdo (Bari)*
- 15:30** • **Discussione sui temi trattati**

**15:45** **LETTURA**

**16:05** **LA MALATTIA RENALE CRONICA NEL PAZIENTE ANZIANO IN EUROPA: IL PROGETTO SCOPE**

*Fabrizia Lattanzio (Ancona)*

**Presiede:** *Giovambattista Desideri (L'Aquila)*

**16:05** **SIMPOSIO**

**17:05** **LE TUBULOPATIE: QUESTE SCONOSCIUTE**

**Moderatori:** *Filippo Aucella (S. Giovanni Rotondo),*

*Andrea Corsonello (Cosenza)*

- 16:05** • **Un problema geriatrico: epidemiologia ed eziologia**

*Claudio Pedone (Roma)*

- 16:20** • **Quadri clinici e aspetti diagnostici**

*Giovambattista Capasso (Napoli)*

- 16:35** • **Possibili terapie**

*Filippo Aucella (S. Giovanni Rotondo)*

- 16:50** • **Discussione sui temi trattati**

**17:05** **BREAK**

**17:30**

**17:30** **TAVOLA ROTONDA**

**19:00** **INSUFFICIENZA RENALE ACUTA**

**Moderatori:** *Ferdinando D'Amico (Patti), Claudio Pedone (Roma)*



## PROGRAMMA SCIENTIFICO

giovedì 28 novembre

2<sup>a</sup> GIORNATA CONGRESSUALE

- 17:30** • **IRA nosocomiale e in comunità**  
*Giuseppe Grandaliano (Roma)*
- 17:45** • **IRA antibiotico-correlata**  
*Filippo Mariano (Torino)*
- 18:00** • **IRA metformina-correlata**  
*Angela Marie Abbatecola (Frosinone)*
- 18:15** • **IRA da mezzo di contrasto**  
*Luigi Cesare Bergamaschini (Milano)*
- 18:30** • **Strategie di prevenzione e trattamento**  
*Giuseppe Castellano (Bari)*
- 18:45** • **Discussione sui temi trattati**

**19:00** **CHIUSURA DEI LAVORI SCIENTIFICI**  
**RICONSEGNA MODULISTICA ECM 4° CORSO**

(SESSIONE NON ACCREDITATA ECM)

AUDITORIUM

**19:00** **ASSEMBLEA DEI SOCI**

**19:30**

(ACCREDITAMENTO ECM - 5° CORSO 93-273760)

SALA 6 - ARCHITETTURA

- CORSO 5 -

**LA GESTIONE DELLA TERAPIA FARMACOLOGICA NELL'ANZIANO**

**14:30** **TAVOLA ROTONDA**

**16:00** **L'ADERENZA ALLA TERAPIA NEGLI ANZIANI**

Moderatori: *Ermellina Zanetti (Brescia)*

**14:30** • **I problemi di aderenza terapeutica in RSA**

*Nicoletta Nicoletti (Torino)*

## PROGRAMMA SCIENTIFICO

giovedì 28 novembre

2ª GIORNATA CONGRESSUALE

- 14:50** • **Le attitudini degli anziani verso l'aderenza alla terapia**  
*Valentina Simonetti (Ascoli Piceno)*
- 15:10** • **Strategie per migliorare l'aderenza degli anziani alla terapia**  
*Alessandra Marengoni (Brescia)*
- 15:30** • **Interventi per favorire l'aderenza alla terapia nella persona con patologie croniche e deficit cognitivi**  
*Maura Lusignani (Milano)*
- 15:50** • **Discussione sui temi trattati**

### **16:00** SIMPOSIO

#### **17:00** LA GESTIONE DELLA TERAPIA NELLE LONG TERM CARE

Moderatori: Nicoletta Nicoletti (Torino)

- 16:00** • **Il ruolo dell'infermiere nella terapia farmacologica in RSA anziani**  
*Alba Malara (Lamezia Terme)*
- 16:15** • **Le principali problematiche di assunzione della terapia nell'anziano nelle long term care**  
*Paola Di Giulio (Torino)*
- 16:30** • **La gestione efficace e sicura della terapia nelle long term care**  
*Anna Castaldo (Milano)*
- 16:45** • **Discussione sui temi trattati**

### **17:00** BREAK

**17:30**

### **17:30** TAVOLA ROTONDA

#### **19:00** APPROPRIATEZZA PRESCRITTIVA NEL PAZIENTE ANZIANO

Moderatori: Maura Lusignani (Milano)

- 17:30** • **Politerapie nelle nursing home: inquadramento epidemiologico**  
*Antonio Cherubini (Ancona)*
- 17:50** • **Deprescribing nelle residenze per anziani**  
*Graziano Onder (Roma)*
- 18:10** • **Attitudine degli anziani al deprescribing**  
*Alessandro Galazzi (Milano)*

## PROGRAMMA SCIENTIFICO

giovedì 28 novembre

2<sup>a</sup> GIORNATA CONGRESSUALE

**18:30** • La prescrizione appropriata dei farmaci psicotropi per gli anziani in RSA e in ospedale

*Luca Pasina (Milano)*

**18:50** • Discussione sui temi trattati

**19:00** **CHIUSURA DEI LAVORI SCIENTIFICI**  
**RICONSEGNA MODULISTICA ECM 5° CORSO**

(SESSIONE NON ACCREDITATA ECM)

AUDITORIUM

**19:00** **ASSEMBLEA DEI SOCI**

**19:30**

(ACCREDITAMENTO ECM - 6° CORSO 93-273770)

SALA 3 - EDITORIA

- CORSO 6 -

**L'ECCELLENZA DELLA RICERCA GERIATRICA IN ITALIA**

**14:30** **SIMPOSIO**

**15:30** LA FRAGILITÀ NON È SOLO UN PROBLEMA GERIATRICO: DAL GRUPPO DI RICERCA DEL DIPARTIMENTO DI SCIENZE MEDICHE TRASLAZIONALI DELL'UNIVERSITÀ FEDERICO II DI NAPOLI

**Conduce:** *Dario Leosco (Napoli)*

**14:30** • **Errori congeniti del sistema immune come causa di fragilità**  
*Emilia Cirillo (Napoli)*

**14:42** • **Tessuto adiposo: un nuovo elemento di fragilità neoplastica**  
*Vittoria D'Esposito (Napoli)*

**14:54** • **Terapie biologiche innovative nel paziente complesso**  
*Francesca Wanda Rossi (Napoli)*

**15:06** • **Meccanismi di regolazione dell'autofagia e della biogenesi lisosomiale**  
*Gilda Varricchi (Napoli)*

## PROGRAMMA SCIENTIFICO

2<sup>a</sup> GIORNATA CONGRESSUALE

**giovedì 28 novembre**

15:18 • **Discussione sui temi trattati**

**15:30** **SIMPOSIO**

**16:30** **LA COMPLESSITÀ BIOLOGICA DEL PAZIENTE ANZIANO CARDIOPATICO**

**Conduce:** *Stefano Fumagalli (Firenze)*

15:30 • **La disfunzione endoteliale coronarica nel paziente anziano prediabete con cardiopatia ischemica**

*Eugenio Boccalone (Napoli)*

15:42 • **Sincope e demenza**

*Alice Ceccofoglio (Firenze)*

15:54 • **Impatto della fragilità sugli outcome dell'insufficienza cardiaca**

*Francesco Curcio (Napoli)*

16:06 • **Dall'anziano all'invecchiamento: il modello dell'invecchiamento vascolare**

*Angelo Scuteri (Sassari)*

16:18 • **Discussione sui temi trattati**

**16:30** **BREAK**

**17:00**

**17:00** **SIMPOSIO**

**18:00** **LA FRAGILITÀ IN ORTOGERIATRIA**

**Conduce:** *Gianluca Isaia (Orbassano)*

17:00 • **Analisi del report triennale nazionale del Gruppo Italiano di Ortogeriatría (GIOG) sulla gestione dei pazienti con frattura di femore e confronto con i registri internazionali**

*Maria Cristina Ferrara (Monza)*

17:12 • **Fragilità e fratture di femore**

*Chiara Giannotti (Genova)*

17:24 • **Impatto del delirium sul recupero del paziente fratturato**

*Chiara Maria Gandossi (Monza)*

## PROGRAMMA SCIENTIFICO

giovedì 28 novembre

2<sup>a</sup> GIORNATA CONGRESSUALE

**17:36** • Valutazione della bone quality in donne con carcinoma mammario trattate con inibitori dell'aromatasi

*Federica Bellone (Messina)*

**17:48** • Discussione sui temi trattati

### **18:00** SIMPOSIO

**19:00** IMPATTO DELLA NUTRIZIONE SULLA QUALITÀ DELL'INVECCHIAMENTO

Conduce: *Giuseppe Sergi (Padova)*

**18:00** • Intake energetico e forza muscolare quali predittori di ospedalizzazione e allettamento del paziente anziano

*Sara Tagliaferri (Parma)*

**18:12** • 'Junk Score', physical exercise and olive oil consumption as markers of adherence to mediterranean lifestyles: the "young" and the "old" Apulia

*Emilio Molina Molina (Bari)*

**18:24** • Nutrizione e fragilità: risultati dallo studio longitudinale InveCe.Ab (FrailBio Track)

*Antonio Guaita (Abbiategrosso)*

**18:36** • Effetti di una dieta ricca di polifenoli nella modulazione della permeabilità intestinale e dei livelli di marcatori correlati in soggetti anziani

*Antonio Cherubini (Ancona)*

**18:48** • Discussione sui temi trattati

**19:00** CHIUSURA DEI LAVORI SCIENTIFICI  
RICONSEGNA MODULISTICA ECM 6° CORSO

(SESSIONE NON ACCREDITATA ECM)

AUDITORIUM

**19:00** ASSEMBLEA DEI SOCI

**19:30**

## PROGRAMMA SCIENTIFICO

3<sup>a</sup> GIORNATA CONGRESSUALE

venerdì 29 novembre

(ACCREDITAMENTO ECM – 3° GIORNATA 93-273781)

AUDITORIUM

**08:30** **MEET THE EXPERT**

**09:15** ENDOCRINOLOGIA GERIATRICA

Moderatore: *Marcello Maggio (Parma)*

**08:30** • **Invecchiamento di successo e sessualità**

*Antonio Aversa (Catanzaro)*

**08:45** • **La terapia della disfunzione tiroidea**

*Fabio Monzani (Pisa)*

**09:00** • **Discussione sui temi trattati**

**09:15** **LETTURA**

**09:35** APPROCCIO CLINICO AL PAZIENTE GERIATRICO CON ANEMIA

*Giovambattista Desideri (L'Aquila)*

Presiede: *Stefano Volpato (Ferrara)*

**09:35** **MEET THE EXPERT SIGG-GIMSI**

**10:20** NOVITÀ NEL MONDO DELLA SINCOPE

Moderatori: *Pasquale Abete (Napoli), Giulio Masotti (Firenze)*

**09:35** • **Linee Guida ESC 2018: cosa cambia nella pratica clinica?**

*Andrea Ungar (Firenze)*

**09:50** • **Quello che le linee guida non dicono**

*Michele Brignole (Lavagna)*

**10:05** • **Discussione sui temi trattati**

**10:20** **LETTURA**

**10:40** IL BURDEN DELL'INFLUENZA E L'IMPATTO DEL VACCINO SULL'ANZIANO

*Stefania Maggi (Padova)*

Presiede: *Roberto Bernabei (Roma)*

## PROGRAMMA SCIENTIFICO

venerdì 29 novembre

3<sup>a</sup> GIORNATA CONGRESSUALE

**10:40** **LETTURA**

**11:00** INFIAMMAZIONE E MALNUTRIZIONE NELL'ANZIANO

*Francesco Landi (Roma)*

**Presiede:** *Marco Trabucchi (Brescia)*

**11:00** **BREAK**

**11:30**

**11:30** **LETTURA**

**11:50** NOVITÀ SUL TRATTAMENTO DEL TUMORE DELLA PROSTATA  
RESISTENTE ALLA CASTRAZIONE

*Roberto Iacovelli (Roma)*

**Presiede:** *Giorgio Annoni (Monza)*

**11:50** **LETTURA**

**12:10** CARDIOPATIA AMILOIDOTICA NELL'ANZIANO

*Dario Leosco (Napoli)*

**Presiede:** *Giulio Masotti (Firenze)*

**12:10** **CHIUSURA DEI LAVORI CONGRESSUALI DELLA 3<sup>o</sup> GIORNATA  
RICONSEGNA MODULISTICA ECM 3<sup>o</sup> GIORNATA**

(SESSIONE NON ACCREDITATA ECM)

**AUDITORIUM**

**12:10** **LETTURA**

**12:30** TERAPIA DELLA DEPRESSIONE NELL'ANZIANO: TRA GOLD STANDARD  
E REAL LIFE

*Giuseppe Bellelli (Monza)*

**Presiede:** *Gianluigi Vendemiale (Foggia)*



**12:30 SIMPOSIO**

**13:30 MCI: DA REALTÀ PERCEPITA A POSSIBILITÀ DI CURA**

Moderatori: *Giorgio Annoni (Monza), Gabriele Toigo (Trieste)*

**12:30 • Il disturbo neurocognitivo lieve: modalità di presentazione e percezione del problema**

*Raffaele Antonelli Incalzi (Roma)*

**12:45 • MCI: dalla diagnosi al trattamento**

*Alessandra Marengoni (Brescia)*

**13:00 • Aging, deficit cognitivo ed  $\alpha$ -GFE: evidenze precliniche di efficacia**

*Claudia Martini (Pisa)*

**13:15 • Discussione sui temi trattati**

**13:30 PAUSA PRANZO**

**14:30**

(SESSIONE NON ACCREDITATA ECM)

**SALA MOSTRE 1**

**13:30 SESSIONE COMUNICAZIONI ORALI**

**14:30 PATOLOGIE CARDIOVASCOLARI/ESERCIZIO FISICO**

Moderatore: *Emanuele Marzetti (Roma)*

**CO.25 RUOLO DELLA FRAGILITÀ NELLA MORTALITÀ IN PAZIENTI ANZIANI CON SCOMPENSO CARDIACO AVANZATO**

*F. Cacciatore, C. Amarelli, F. Mazzella, F. Curcio, F. Elia, V. Mercurio, F. Pirozzi, N. Ferrara, D. Bonaduce, P. Abete (Napoli)*

**CO.26 RUOLO PROGNOSTICO DEL NT-PRO-BNP NEL GRANDE ANZIANO**

*P. Mainquà, B. Gasperini, C. Gatti, A. Cherubini, E. Espinosa (Fano, Ancona)*

**CO.27 DRUG-ASSOCIATED CORRECTED QT PROLONGATION IN ELDERLY HOSPITALIZED PATIENTS: RESULTS FROM A TWO YEARS SURVEY IN INTERNAL MEDICINE**

*P.L. Capecci, F. Marzi, A. Porceddu, P.E. Lazzerini, M. Natale, F. Laghi Pasini, M. Rossi (Siena)*

## PROGRAMMA SCIENTIFICO

venerdì 29 novembre

3<sup>a</sup> GIORNATA CONGRESSUALE

**CO.28 PSYCHOLOGICAL EFFECTS OF APIXABAN IN AN ELDERLY POPULATION. AN INSIGHT FROM THE MULTICENTER, PROSPECTIVE, OBSERVATIONAL APULEIO STUDY**

*S. Fumagalli, G. Di Pasquale, G. Agnelli, S. Fernandez, D. Poli, N. Marchionni (Firenze, Bologna, Perugia, Modena)*

**CO.29 L'ALDOSTERONE ALTERA IL SIGNALING DELL'INSULINA E DEI RECETTORI BETA ADRENERGICI CARDIACI IN MANIERA DIPENDENTE DA GRK2**

*F. Marzano, D. Liccardo, N. Ferrara, A. Cannavo, G. Rengo (Napoli)*

**CO.30 STUDIO ESPLORATIVO SULLA PERCEZIONE DI ATTIVITÀ MOTORIE MEDIATE DA TECNOLOGIA IN UN GRUPPO DI ANZIANI**

*G. Bernardelli, K. Daniele, D. Mari, N.A. Borghese, L. Zannini (Milano)*

(SESSIONE NON ACCREDITATA ECM)

SALA MOSTRE 2

**13:30 SESSIONE COMUNICAZIONI ORALI**

**14:30 DEMENZE 2**

*Moderatore: Enrico Mossello (Firenze)*

**CO.31 POLIFARMACOTERAPIA E PROGRESSIONE DA MILD COGNITIVE IMPAIRMENT A DEMENZA: IL RUOLO DELLE INTERAZIONI TRA FARMACO COME MEDIATORE**

*F. Limongi, C. Trevisan, P. Siviero, M. Noale, A. Cignarella, E. Manzato, G. Sergi, S. Maggi (Padova)*

**CO.32 DIFFERENZA DI GENERE E MALATTIA DI ALZHEIMER: RUOLO DELL'ESPRESSIONE GENICA DI STX1A**

*E. Ferri, A.S. Costa, M. Casati, P. D. Rossi, F.R. Guerini, M. Clerici, M. Cesari, B. Arosio (Milano)*

**CO.33 PREVALENZA ED INFLUENZA DEL QT LUNGO SULLE CARATTERISTICHE CLINICHE IN PAZIENTI ANZIANI OSPEDALIZZATI AFFETTI DA DEMENZA**

*G. Orsitto, A. Bruni (Bari)*

**CO.34 SINTOMATOLOGIA DEPRESSIVA IN UN CAMPIONE DI SOGGETTI ANZIANI  
AFFERENTI AD UN CDCD**

*L. Marabini, C. Pazzaglini, D. Deplano, T. Romagnoli, S. Bonazzi, M. Polastri,  
P. Guasti, G. Brombo, G. Zuliani (Ferrara)*

**CO.35 VALUTAZIONE DELLA FUNZIONE MOTORIA E DECLINO COGNITIVO-  
FUNZIONALE IN ANZIANI CON DECADIMENTO COGNITIVO INIZIALE**

*F. Nigro, V. Nucci, M. Betti, M. Paoli, E. Latini, E. Girardi, M. Di Bari, A. Ungar,  
E. Mossello (Firenze)*

**CO.36 METODI NON FARMACOLOGICI PER LA PREVENZIONE DEL  
TROMBOEMBOLISMO VENOSO NEI PAZIENTI CON ICTUS. OVERVIEW DI  
REVISIONI SISTEMATICHE**

*L.G. Re, B. Bassola, M. Lusignani (Milano)*

(SESSIONE NON ACCREDITATA ECM)

**SALA 6 - ARCHITETTURA**

**13:30 SESSIONE COMUNICAZIONI ORALI**

**14:30 ORGANIZZAZIONE DEI SERVIZI/DEMENTE**

*Moderatore: Cristiano Capurso (Foggia)*

**CO.37 CREAZIONE DI UN PERCORSO DEDICATO AL PAZIENTE ANZIANO FRAGILE  
ALL'INTERNO DEL DEA OSPEDALI RIUNITI PADOVA SUD IN COLLABORAZIONE  
CON I REPARTI DI GERIATRIA E MEDICINA INTERNA: ANALISI DI UN ANNO DI  
LAVORO**

*P. Donegà, L. Leone, D. Spolaore, D. Montemurro, A. Rigo, F. Scotton, E. Marcante,  
F. Simoni, G. Vettore (Padova, Venezia)*

**CO.38 INTERVENTI DI CONTINUITÀ ASSISTENZIALE NELLA PREVENZIONE DELLE  
RIAMMISSIONI OSPEDALIERE DI PAZIENTI CON PATOLOGIE CRONICHE: UNA  
META-ANALISI**

*G. Facchinetti, D. D'Angelo, M. Piredda, T. Petitti, M. Matarese, A. Oliveti,  
M.G. De Marinis (Roma)*

## PROGRAMMA SCIENTIFICO

venerdì 29 novembre

3<sup>a</sup> GIORNATA CONGRESSUALE

- CO.39** VALUTAZIONE DELL'APPROPRIATEZZA PRESCRITTIVA DELLE BENZODIAZEPINE CON I CRITERI "STOPP AND START" E CORRELAZIONE CON LO STATO COGNITIVO-AFFETTIVO-FUNZIONALE IN UNA POPOLAZIONE GERIATRICA AMBULATORIALE  
*A. Puggioni, S. Rundeddu, A.M. Casti, D. Costagiu, A. Mandas (Cagliari)*
- CO.40** APPLICAZIONE DI UNA SCHEDA DI VALUTAZIONE MULTIDOMINIO PER LA PIANIFICAZIONE PRECOCE DELLA DIMISSIONE IN SOGGETTI ANZIANI RICOVERATI PER PATOLOGIA ACUTA: DATI PRELIMINARI  
*L. Mazza, D. Pinto, P. Calogero (Bologna)*
- CO.41** ROLE OF NAFLD FIBROSIS SCORE AND FRAILITY ON THE RISK OF DEMENTIA: THE ITALIAN LONGITUDINAL STUDY ON AGING  
*C. Custodero, A. Ciavarella, L. Di Fino, V. Mastropiero, C. Mazzoccoli, V. Elia, C. Carbonara, T. Mastrofilippo, A. Pilotto, C. Sabbà, V. Solfrizzi (Bari, Genova)*
- CO.42** IMPATTO DELLA DURATA DELLA FASE DI TRANSIZIONE MENOPAUSALE SULLE PERFORMANCE COGNITIVE  
*C. Catalano, M.F. Muscio, A.M. Dalise, I. Fava, R. Prestano, M. Barbieri, R. Fasano, G. Paolisso, M.R. Rizzo (Napoli)*

(SESSIONE NON ACCREDITATA ECM)

SALA 3 - EDITORIA

**13:30** SESSIONE COMUNICAZIONI ORALI  
**14:30** EPIDEMIOLOGIA/FARMACOECONOMIA  
Moderatore: *Martina Rafanelli (Firenze)*

**CO.43** IL DEPRESCRIBING DELLE BENZODIAZEPINE NELLA DEMENZA: THE PHARE STUDY  
*P. Gareri, C. Palleria, A.M. Cotroneo, M.T. Pontieri, G. De Sarro (Catanzaro, Torino)*

**CO.44** APPLICAZIONE DELLA CHECKLIST SUNFRAIL PER L'IDENTIFICAZIONE DEGLI ANZIANI FRAGILI NELL'AMBITO DELLE CURE PRIMARIE  
*Y. Longobucco, C. Benedetti, L. Zerbinati, M. Mantovani, E. Montali, F. Necchi, C. Caminiti, E. Iezzi, S. Tagliaferri, L. Barbieri, I. Cacciapuoti, M.L. Moro, M. Barbolini, M. Maggio (Parma, Bologna)*

**PROGRAMMA SCIENTIFICO**

**venerdì 29 novembre**

3<sup>a</sup> GIORNATA CONGRESSUALE

- CO.45 A "GENETIC ALGORITHM" TO OPTIMIZE THE CONSTRUCTION OF A FRAILTY INDEX IN A POPULATION-BASED STUDY**  
*A. Zucchelli, A. Marengoni, D. Rizzuto, A. Calderon-Larranaga, G. Onder, L. Fratiglioni, D.L. Vetrano (Brescia, Stoccolma, Roma)*
- CO.46 AMBULATORY CARE SENSITIVE CONDITIONS NEL GRANDE ANZIANO: SONO DAVVERO GESTIBILI FUORI DALL'OSPEDALE?**  
*B. Gasperini, R. Montanari, P. Lamanna, A.M. Travaglione, P. Mainquà, A. Cherubini, E. Espinosa (Fano, Ancona)*
- CO.47 LA CASCATA PRESCRITTIVA NEL PAZIENTE ANZIANO OSPEDALIZZATO: DATI DELLO STUDIO SENATOR**  
*M. Fedecostante, B. Carrieri, D. O'Mahony, M. Petrovic, G. Onder, P. Rochon, A. Cherubini (Ancona, Cork, Gand, Roma, Toronto)*
- CO.48 DIFFERENZE DI GENERE IN UN CAMPIONE DI SOGGETTI ANZIANI AFFERENTI AD UN CDCD**  
*C. Pazzaglini, D. Deplano, T. Romagnoli, S. Bonazzi, L. Marabini, M. Polastri, P. Guasti, G. Brombo, G. Guerra, A. Zurlo, G. Zuliani (Ferrara)*

(ACCREDITAMENTO ECM - 7° CORSO 93-273776)

**AUDITORIUM**

**- CORSO 7 -**

**LA COMPLESSITÀ DELLE TRAIETTORIE DELLA NOSTRA MENTE:  
DALLA DEMENZA AL DELIRIUM**

**14:30 MEET THE EXPERT**

**15:10 LA DIAGNOSI DEI DISTURBI COGNITIVI**

*Moderatori: Luisa Bartorelli (Roma), Andrea Fabbo (Modena)*

**14:30 • L'assessment neuropsicologico**

*Vincenzo Canonico (Napoli)*

**14:45 • Il neuroimaging**

*Grazia Daniela Femminella (Londra)*

**15:00 • Discussione sui temi trattati**

## PROGRAMMA SCIENTIFICO

venerdì 29 novembre

3<sup>a</sup> GIORNATA CONGRESSUALE

### **15:10** SIMPOSIO

#### **16:10** DETERMINANTI E FATTORI PREDITTIVI DELLE DEMENZE

Moderatori: *Evaristo Ettore (Roma), Antonio Guaita (Abbiategrasso)*

#### **15:10** • Impatto dei fattori socio-culturali e degli stili di vita sullo sviluppo della demenza

*Giovanni Zuliani (Ferrara)*

#### **15:25** • Comorbidità cardiovascolare e demenza

*Antonino Maria Cotroneo (Torino)*

#### **15:40** • Metabolismo glucidico e neuroinfiammazione

*Valeria Calsolaro (Pisa)*

#### **15:55** • Discussione sui temi trattati

### **16:10** LETTURA

#### **16:30** NUOVI RISULTATI DELLA RETE GERIATRICA ALZHEIMER (ReGAI 2.0)

*Virginia Boccardi (Perugia)*

Presiede: *Babette Dijk (Chiavari)*

### **16:30** BREAK

**17:00**

### **17:00** SIMPOSIO SIGG-AIP

#### **18:00** EPIDEMIOLOGIA, DIAGNOSI E MANAGEMENT DEL DELIRIUM

Moderatori: *Vincenzo Canonico (Napoli), Marco Trabucchi (Brescia)*

#### **17:00** • Fenomenologia del delirium: delirium prevalente vs delirium incidente nei reparti per acuti

*Giuseppe Bellelli (Monza)*

#### **17:15** • Interventi non farmacologici per la prevenzione del delirium nel reparto per acuti

*Alessandro Morandi (Cremona)*

#### **17:30** • Adeguatezza dei trattamenti farmacologici

*Fiammetta Monacelli (Genova)*

#### **17:45** • Discussione sui temi trattati

## PROGRAMMA SCIENTIFICO

venerdì 29 novembre

3ª GIORNATA CONGRESSUALE

**18:00** **SIMPOSIO**

**19:00** TRATTAMENTO FARMACOLOGICO E NON FARMACOLOGICO DELLE  
DEMENTE

Moderatori: *Daniela Mari (Milano), Vincenzo Marigliano (Roma)*

**18:00** • **I nuovi farmaci per le demenze**

*Enrico Mossello (Firenze)*

**18:15** • **Il training cognitivo e motorio**

*Angelo Bianchetti (Brescia)*

**18:30** • **Il ruolo del caregiver nel miglioramento degli outcome del paziente affetto da demenza**

*Anna Castaldo (Milano)*

**18:45** • **Discussione sui temi trattati**

**19:00** **CHIUSURA DEI LAVORI SCIENTIFICI**  
**RICONSEGNA MODULISTICA ECM 7° CORSO**

(ACCREDITAMENTO ECM - 8° CORSO 93-273775)

**SALA MOSTRE 1**

### - CORSO 8 - ORTOGERIATRIA E OSTEOPOROSI

**14:30** **SIMPOSIO SIGG-SIOMMMS**

**15:30** FRATTURE DA FRAGILITÀ

Moderatori: *Stefano Gonnelli (Siena), Stefania Maggi (Padova)*

**14:30** • **Nutrizione e fratture da fragilità nell'anziano**

*Ligia J. Dominguez (Palermo)*

**14:45** • **Impatto funzionale delle fratture da fragilità**

*Matteo Cesari (Milano)*

**15:00** • **Percorso del recupero nel paziente con frattura da fragilità**

*Marco Di Monaco (Torino)*

**15:15** • **Discussione sui temi trattati**



## PROGRAMMA SCIENTIFICO

venerdì 29 novembre

3<sup>a</sup> GIORNATA CONGRESSUALE

**15:30** **SIMPOSIO GIOG – GRUPPO ITALIANO DI ORTOGERIATRIA**  
**16:30** **IL MANAGEMENT DEL PAZIENTE ANZIANO CON FRATTURA DI FEMORE: UN'OPPORTUNITÀ PER LA GERIATRIA**  
Moderatori: *Maria Lia Lunardelli (Bologna), Amedeo Zurlo (Ferrara)*

**15:30** • **La collaborazione intersocietaria nell'ambito della frattura di femore: il progetto GIOG 2.0**  
*Giuseppe Bellelli (Monza)*

**15:45** • **Le misure di performance nel paziente con frattura di femore**  
*Stefano Volpato (Ferrara)*

**16:00** • **Le complicanze cardiovascolari nel paziente anziano con frattura di femore**  
*Caterina Trevisan (Padova)*

**16:15** • **Discussione sui temi trattati**

**16:30** **BREAK**

**16:55**

**16:55** **MEET THE EXPERT**  
**17:40** **OSTEOPOROSI E OSTEOPATIE METABOLICHE**  
Moderatori: *Ligia J. Dominguez (Palermo), Emma Espinosa (Ancona)*

**16:55** • **Diagnosi di osteoporosi e soglie di intervento**  
*Gianluca Isaia (Orbassano)*

**17:10** • **Alterazioni metaboliche e fragilità scheletrica nell'anziano**  
*Chiara Mussi (Modena)*

**17:25** • **Discussione sui temi trattati**

**17:40** **LETTURA**  
**18:00** **IMPORTANZA DELL'OTTIMIZZAZIONE DELL'APPROCCIO MEDICO-CHIRURGICO E NUOVE STRATEGIE TERAPEUTICHE NEL PAZIENTE FRATTURATO**  
*Nicola Napoli (Roma)*  
Presiede: *Gabriele Toigo (Trieste)*

## PROGRAMMA SCIENTIFICO

venerdì 29 novembre

3ª GIORNATA CONGRESSUALE

**18:00** **SIMPOSIO**

**19:00** **OSTEOPATIA ADINAMICA NEL NEFROPATICO**

Moderatori: *Giovanni Carlo Isaia (Torino), Vittoria Tibaldi (Torino)*

**18:00** • **Quale terapia per il paziente anziano con IRC e fratture da fragilità**  
*Laura Tafaro (Roma)*

**18:15** • **Ruolo e supplementazione della vitamina D nell'IRC**  
*Mario Barbagallo (Palermo)*

**18:30** • **Ruolo e supplementazione di calcio nell'IRC: pro e contro**  
*Amedeo Zurlo (Ferrara)*

**18:45** • **Discussione sui temi trattati**

**19:00** **CHIUSURA DEI LAVORI SCIENTIFICI**

**RICONSEGNA MODULISTICA ECM 8° CORSO**

(ACCREDITAMENTO ECM – 9° CORSO 93-273795)

**SALA MOSTRE 2**

**- CORSO 9 -**

**LA COMPLESSITÀ ASSISTENZIALE DEL PAZIENTE ANZIANO  
CON PATOLOGIA RESPIRATORIA**

**14:30** **LETTURA**

**14:50** **LA FENOTIPIZZAZIONE DELLA BPCO NELL'ANZIANO:  
NUOVI RISULTATI DELLO STUDIO STORICO**

*Nicola Scichilone (Palermo)*

Presiede: *Gian Paolo Ceda (Parma)*

**14:50** **TAVOLA ROTONDA SIGG-SIMREG**

**16:20** **IL MANAGEMENT DELLA BPCO NELL'ANZIANO**

Moderatori: *Raffaele Antonelli Incalzi (Roma), Franco Rengo (Napoli)*

**14:50** • **Terapia della BPCO nell'anziano comorbido alla luce delle nuove  
linee guida GOLD 2019**  
*Nicola Scichilone (Palermo)*

## PROGRAMMA SCIENTIFICO

venerdì 29 novembre

3<sup>a</sup> GIORNATA CONGRESSUALE

**15:05** • **Novità in tema di terapia inalatoria**

*Simone Scarlata (Roma)*

**15:20** • **Ossigenoterapia**

*Maria Rosaria Bonsignore (Palermo)*

**15:35** • **Cure Palliative**

*Claudio Pedone (Roma)*

**15:50** • **Le conoscenze sulla BPCO dei pazienti anziani e dei loro familiari**

*Maria Matarese (Roma)*

**16:05** • **Discussione sui temi trattati**

**16:20** **MEET THE EXPERT**

**17:05** **LA VENTILAZIONE NON INVASIVA**

**Moderatori:** *Mauro Mormile (Napoli), Vito Orlando (Udine)*

**16:20** • **Indicazioni alla NIV**

*Mariano Alberto Pennisi (Roma)*

**16:35** • **La NIV nel paziente ristretto e nel paziente ostruito**

*Antonio Greco (S. Giovanni Rotondo)*

**16:50** • **Discussione sui temi trattati**

**17:05** **BREAK**

**17:35**

**17:35** **LETTURA**

**17:55** **LA COESISTENZA DI BPCO E INSUFFICIENZA CARDIACA NELL'ANZIANO: EPIDEMIOLOGIA, DIAGNOSI DIFFERENZIALE NELLE RIACUTIZZAZIONI, ADEGUATEZZA TERAPEUTICA E STRATIFICAZIONE PROGNOSTICA**

*Francesco Perticone (Catanzaro)*

**Presiede:** *Nicola Ferrara (Napoli)*

## PROGRAMMA SCIENTIFICO

venerdì 29 novembre

3<sup>a</sup> GIORNATA CONGRESSUALE

**17:55** **MEET THE EXPERT**

**18:40** **LE POLMONITI NELL'ANZIANO**

Moderatori: *Giovanni Sgrò (Catanzaro), Anna Zito (Roma)*

**17:55** • **Trattamento delle polmoniti nosocomiali e di comunità**

*Simone Scarlata (Roma)*

**18:10** • **Vaccinoterapia antiinfluenzale e antipneumococcica**

*Pierluigi Viale (Bologna)*

**18:25** • **Discussione sui temi trattati**

**18:40** **LETTURA**

**19:00** **L'IPERTENSIONE ARTERIOSA POLMONARE**

*Mauro Mormile (Napoli)*

Presiede: *Carlo D'Angelo (Pescara)*

**19:00** **CHIUSURA DEI LAVORI SCIENTIFICI**

**RICONSEGNA MODULISTICA ECM 9° CORSO**

(ACCREDITAMENTO ECM – 10° CORSO 93-269940)

**SALA GH**

**- CORSO 10 -**

**EMERGENZE ED URGENZE GERIATRICHE**

**14:30** **TAVOLA ROTONDA**

**16:00** **APPROCCIO ALL'ANZIANO FRAGILE IN DEA**

Moderatori: *Diego Costaggu (Cagliari), Ciro Paolillo (Brescia)*

**14:30** • **Introduzione: The Conceptual Framework**

*Fabio Salvi (Ancona)*

**14:45** • **Screening della fragilità nel DEA: nuove opzioni**

*Mauro Di Bari (Firenze)*

**15:00** • **Presentazioni atipiche**

*Andrea Corsonello (Cosenza)*

**15:15** • **Delirium**

*Alessandro Morandi (Cremona)*

## PROGRAMMA SCIENTIFICO

venerdì 29 novembre

3<sup>a</sup> GIORNATA CONGRESSUALE

15:30 • **Palliative Care**

*Christian Barillaro (Roma)*

15:45 • **Discussione sui temi trattati**

**16:00 SIMPOSIO**

**17:00 IL PRONTO SOCCORSO GERIATRICO**

Moderatori: *Carlo Adriano Biagini (Pistoia), Mauro Di Bari (Firenze)*

16:00 • **Elementi caratterizzanti ed esperienze internazionali**

*Valeria Morichi (Ancona)*

16:15 • **L'Accettazione Geriatrica dell'INRCA-IRCCS di Ancona e il progetto GED-UP**

*Fabio Salvi (Ancona)*

16:30 • **Il Pronto Soccorso Geriatrico: l'esperienza di Prato**

*Donatella Calvani (Prato)*

16:45 • **Discussione sui temi trattati**

**17:00 BREAK**

**17:30**

**17:30 TAVOLA ROTONDA**

**19:00 GESTIONE CLINICA DELL'ANZIANO IN DEA**

Moderatori: *Giovanni Ricevuti (Pavia), Angelo Scuteri (Sassari)*

17:30 • **L'anziano con sepsi: peculiarità**

*Ciro Paolillo (Brescia)*

17:45 • **Ultrasonografia nell'approccio all'anziano in acuto**

*Costantino Caroselli (Ancona)*

18:00 • **Dolore addominale nell'anziano**

*Elisabetta Tonon (Pistoia)*

18:15 • **Dispnea nell'anziano**

*Francesco Cacciatore (Napoli)*

18:30 • **Sincope o caduta?**

*Pasquale Abete (Napoli)*

18:45 • **Discussione sui temi trattati**

## PROGRAMMA SCIENTIFICO

venerdì 29 novembre

3ª GIORNATA CONGRESSUALE

**19:00** CHIUSURA DEI LAVORI SCIENTIFICI  
RICONSEGNA MODULISTICA ECM 10° CORSO

(ACCREDITAMENTO ECM – 11° CORSO 93-273792)

**SALA 6 - ARCHITETTURA**

- CORSO 11 -

### LA CONTINUITÀ DELLE CURE E DELLE RELAZIONI AFFETTIVE PER GLI ANZIANI FRAGILI

**14:30** SIMPOSIO

**15:45** I SERVIZI DI CONTINUITÀ ASSISTENZIALE: MODELLI REGIONALI

Moderatori: *Stefano Mantovani (Magenta)*

- 14:30** • **Transitional Care: un modello toscano di continuità assistenziale per le persone con malattie croniche**  
*Monica Marini (Pistoia), Lorenzo Roti (Firenze)*
- 14:50** • **Le cure intermedie come ponte tra ospedale e domicilio: il modello del Trentino**  
*Pier Paolo Benetollo (Rovereto)*
- 15:10** • **La continuità delle cure riabilitative nell'anziano con patologie croniche**  
*Margherita Lazzarino (Genova)*
- 15:30** • **Discussione sui temi trattati**

**15:45** SIMPOSIO

**17:00** LE DIMISSIONI COMPLESSE DALL'OSPEDALE VERSO IL TERRITORIO

Moderatori: *Pietro Fabris (Chioggia)*

- 15:45** • **La continuità delle cure e la dimissione ospedaliera degli anziani con patologia cronica**  
*Gabriella Facchinetti (Roma)*
- 16:05** • **Le dimissioni complesse: la valutazione predittiva con la scala Brass**  
*Marco di Muzio (Roma)*

## PROGRAMMA SCIENTIFICO

venerdì 29 novembre

3<sup>a</sup> GIORNATA CONGRESSUALE

**16:25** • Valutazione delle dimissioni protette per l'anziano in ospedale e attivazione della continuità delle cure: i risultati di uno studio prospettico

*Fabrizia Grandelis (Legnano)*

**16:45** • Discussione sui temi trattati

**17:00** BREAK

**17:30**

**17:30** TAVOLA ROTONDA

**19:00** IL RUOLO DEL CAREGIVER PER LA CONTINUITÀ ASSISTENZIALE

Moderatori: *Serafina Fiorillo (Vibo Valentia)*

**17:30** • La continuità delle cure da parte del caregiver informale durante l'ospedalizzazione

*Elisa Ambrosi (Bologna)*

**17:43** • Il ruolo del caregiver nella transizione di persone fragili dall'ospedale al domicilio

*Stefano Mantovani (Magenta)*

**17:56** • La rete territoriale a sostegno della persona con demenza e del suo caregiver

*Andrea Fabbo (Modena)*

**18:09** • Il case management nella continuità assistenziale

*Pietro Fabris (Chioggia)*

**18:22** • La formazione del caregiver a garanzia di una efficace continuità assistenziale a domicilio

*Serafina Fiorillo (Vibo Valentia)*

**18:35** • Strategie per garantire la continuità delle relazioni affettive con il caregiver primario

*Stefano Eleuteri (Roma)*

**18:48** • Discussione sui temi trattati

**19:00** CHIUSURA DEI LAVORI SCIENTIFICI

RICONSEGNA MODULISTICA ECM 11° CORSO



**- CORSO 12 -  
BIOGERONTOLOGIA E MEDICINA TRASLAZIONALE**

**14:30 TAVOLA ROTONDA**

**16:00 GRASSO VISCERALE E PATOLOGIE CRONICO-DEGENERATIVE  
NELL'ANZIANO**

Moderatori: *Dario Leosco (Napoli), Gianluigi Vendemiale (Foggia)*

- 14:30** • **Grasso viscerale epicardico nella patogenesi e progressione della cardiopatia ischemica nell'anziano**  
*Laura Petraglia (Napoli)*
- 14:45** • **Ruolo del grasso viscerale epicardico nella patogenesi e nella progressione dell'insufficienza cardiaca**  
*Maddalena Conte (Napoli)*
- 15:00** • **Grasso viscerale epicardico e fibrillazione atriale nell'anziano**  
*Fabrizio Grieco (Napoli)*
- 15:15** • **Ruolo potenziale del grasso viscerale epicardico nella patogenesi della stenosi valvolare aortica nell'anziano**  
*Valentina Parisi (Napoli)*
- 15:30** • **Grasso viscerale epicardico e rischio cardio-metabolico nell'anziano**  
*Aurelio Lo Buglio (Foggia)*
- 15:45** • **Discussione sui temi trattati**

**16:00 LETTURA**

**16:20 PROTEOSTATIC CONTROL OF MITOCHONDRIAL HOMEOSTASIS:  
EXPLORING NEW INTEGRATIVE CIRCUITS TO REVERSE AGING**

*Simone Cenci (Milano)*

Presiede: *Nicola Napoli (Roma)*

**16:20 LETTURA**

**16:40 UTILITÀ DELLA METAFISICA PER LA BIOLOGIA E LA GERONTOLOGIA**

*Carlo Mistraletti Della Lucia (Piacenza)*

Presiede: *Dario Leosco (Napoli)*

## PROGRAMMA SCIENTIFICO

venerdì 29 novembre

3<sup>a</sup> GIORNATA CONGRESSUALE

**16:40** BREAK

**17:10**

**17:10** TAVOLA ROTONDA

**18:40** ALTERAZIONI METABOLICHE DEL SIGNALING ADRENERGICO  
NELL'INSUFFICIENZA CARDIACA

Moderatori: *Grazia Daniela Femminella (Londra), Giuseppe Rengo (Napoli)*

**17:10** • Signaling adrenergico nell'insufficienza cardiaca

*Alessandro Cannavo (Napoli)*

**17:25** • Disregolazione autonoma e invecchiamento

*Martina Rafanelli (Firenze)*

**17:40** • Ruolo del metabolismo e della proliferazione cellulare nelle  
cardiopatie dell'anziano

*Daniela Liccardo (Napoli)*

**17:55** • Alternazione del sistema nervoso simpatico e dell'innervazione  
cardiaca: dall'invecchiamento fisiologico all'insufficienza cardiaca

*Klara Komici (Campobasso)*

**18:10** • Il metabolismo energetico nel cuore senile

*Francesco Bellanti (Foggia)*

**18:25** • Discussione sui temi trattati

**18:40** LETTURA

**19:00** IMAGING AND MOLECULAR MECHANISMS OF ALZHEIMER DISEASE

*Grazia Daniela Femminella (Londra)*

Presiede: *Giuseppe Rengo (Napoli)*

**19:00** CHIUSURA DEI LAVORI SCIENTIFICI  
RICONSEGNA MODULISTICA ECM 12° CORSO

**08:30** **PREMIO GIOVANI SOCI SIGG** (SESSIONE NON ACCREDITATA ECM)

**09:00**

**09:00** **SIMPOSIO SIGG-SICP**

**10:00** **Gruppo di Studio SIGG "La cura nella fase terminale della vita"**  
**ANZIANI E FINE VITA: GERIATRIA E CURE PALLIATIVE IN DIALOGO**

Moderatori: *Flavia Caretta (Roma), Massimo Petrini (Roma)*

**09:00** • **Il fine vita: tempo da riconoscere e accompagnare**

*Alberto Marsilio (Venezia)*

• **Insieme per una continuità di cura efficace:**

**09:10** - **Il geriatra**

*Claudia Cantini (Pistoia)*

**09:20** - **Il palliativista**

*Grazia Di Silvestre (Palermo)*

**09:30** - **L'infermiere**

*Ermellina Zanetti (Brescia)*

**09:40** - **Il mondo degli affetti intorno all'anziano**

*Itala Orlando (Piacenza)*

**09:50** • **Discussione sui temi trattati**

**10:00** **SIMPOSIO**

**11:00** **IL FABBISOGNO DI GERIATRIA E GERIATRI**

Moderatori: *Raffaele Antonelli Incalzi (Roma), Nicola Ferrara (Napoli)*

**10:00** • **Le cifre ufficiali: una stima ragionata**

*Antonio Greco (S. Giovanni Rotondo)*

**10:15** • **Il rapporto costo/efficacia del ruolo geriatrico in setting diversi**

*Renzo Rozzini (Brescia)*

**10:30** • **Proposte operative**

*Chiara Mussi (Modena)*

**10:45** • **Discussione sui temi trattati**

## PROGRAMMA SCIENTIFICO

sabato 30 novembre

4<sup>a</sup> GIORNATA CONGRESSUALE

### **11:00** SIMPOSIO

#### **12:10** ONCOLOGIA GERIATRICA

Moderatori: *Fabio Monzani (Pisa), Alessio Nencioni (Genova)*

**11:00** • **Nuovi fattori prognostici di sopravvivenza e tossicità da trattamento nel paziente oncologico anziano**

*Alice Laudisio (Roma)*

**11:15** • **Profilo geriatrico nel paziente anziano con tumore della mammella**

*Domenico Fusco (Roma)*

**11:30** • **La co-gestione geriatrica del paziente oncologico anziano in ambito chirurgico: un'esperienza monocentrica**

*Alessio Nencioni (Genova)*

**11:45** • **La VMD nel paziente anziano con tumore testa-collo ed il suo impatto sulla scelta terapeutica**

*Mauro Guglielmo (Milano)*

**12:00** • **Discussione sui temi trattati**

### **12:10** LETTURA

#### **12:30** L'IPERTROFIA PROSTATICA BENIGNA NEL GRANDE ANZIANO: TRATTAMENTI MINI INVASIVI

*Luca Fabio Carmignani (Milano)*

Presiede: *Antonio Greco (S. Giovanni Rotondo)*

### **12:30** SIMPOSIO SIGG-SIGOT-AGE

#### **13:30** PROBLEMATICHE NUTRIZIONALI NEL PAZIENTE ANZIANO AFFETTO DA DEMENZA O DEPRESSIONE

Moderatori: *Raffaele Antonelli Incalzi (Roma),*

*Filippo Luca Fimognari (Cosenza), Pietro Gareri (Catanzaro)*

**12:30** • **Il trattamento nutrizionale nelle forme precoci di demenza**

*Marcello Maggio (Parma)*

## PROGRAMMA SCIENTIFICO

sabato 30 novembre

4<sup>a</sup> GIORNATA CONGRESSUALE

**12:45** • **La necessità di una corretta prescrizione nutrizionale nel paziente affetto da demenza: dall'ospedale al territorio**

*Maria Luisa Davoli (Reggio Emilia)*

**13:00** • **Depressione e nutrizione nell'anziano**

*Giovanni Gelmini (Fornovo Taro)*

**13:15** • **Discussione sui temi trattati**

**13:30** **CHIUSURA DEI LAVORI CONGRESSUALI DELLA 4<sup>°</sup> GIORNATA  
RICONSEGNA MODULISTICA ECM 4<sup>°</sup> GIORNATA**

# E-POSTER

---





SESSIONE POSTER SENZA DISCUSSIONE

**ALZHEIMER, DEMENZA, DISTURBI COGNITIVI E PSICO-AFFETTIVI**

- EP.001** L'ATTIVITÀ MOTORIA PROGRAMMATA CON LA STIMOLAZIONE COGNITIVA È ASSOCIATA ALLA STABILITÀ COGNITIVA NELLA MALATTIA DI ALZHEIMER  
*A.M. Abbatecola, C. Di Meo, M. Gemmiti, M. Russo (Frosinone, Cassino)*
- EP.002** INFLUENZA DELL'ALLENAMENTO "DUAL TASKS" SULLA FUNZIONE COGNITIVA: UN'INDAGINE SU UN GRUPPO DI ANZIANI CON DEMENZA  
*A. Amato, M. Gobbo, C. Cristini (Brescia)*
- EP.003** LA DEMENZA FRONTO-TEMPORALE VARIANTE COMPORTAMENTALE E DEPRESSIONE: UN LABIRINTO DIAGNOSTICO  
*N. Anzoletti, I. Bottone, L. Rotunno, V. Gennari, A. Pitocco, M. Zito, F. Cipollone (Chieti)*
- EP.004** L'APPLICAZIONE DELLA REALTÀ VIRTUALE NEL CONTROLLO DI ALCUNI SINTOMI COMPORTAMENTALI E PSICOLOGICI DELLA DEMENZA (BPSD): PRESENTAZIONE DI UNO STUDIO PILOTA CONTROLLATO RANDOMIZZATO  
*G. Bellini, A. Giacomini, F. Cimador (Trieste)*
- EP.005** FUNZIONI COGNITIVE E CONTROLLO POSTURALE: STUDIO CON PEDANA STABILOMETRICA IN SOGGETTI ANZIANI  
*F. Biasin, S. Celli, M. Bizzotto, M. Devita, A. Girardi, C. Trevisan, G. Sergi, E. Manzato, A. Coin (Padova)*
- EP.006** CANCELLATO - VITAMINA D, ESPRESSIONE SINTOMATOLOGICA E FUNZIONAMENTO COGNITIVO IN OLDER ADULTS AFFETTI DA DEPRESSIONE  
*I. Bonfitto, G. Moniello, M. Califano, M. Marchese, R. Ciccarelli, C. Felice, L.P. Esposto, A. Cerasoli, S. Dimalta, A. Bellomo (Manfredonia, San Felice a Cancellò, Foggia)*
- EP.007** L'EFFETTO DELLA MEDITAZIONE CON METODO SAHAJA YOGA SULLE PERFORMANCE COGNITIVE IN SOGGETTI SANI. LA NOSTRA ESPERIENZA  
*I. Bottone, L. Rotunno, N. Anzoletti, V. Gennari, A. Pitocco, M. Zito, F. Cipollone (Chieti)*
- EP.008** CALCIFICAZIONE DELL'ARTERIA CAROTIDE COMUNE E DECLINO COGNITIVO  
*R. Celotto, V. Rovella, M. Tesauero, M. Gabriele, N. Di Daniele, A. Scuteri (Roma, Sassari)*



## E-POSTER

- EP.009 NEUROINFLAMMAGING E NEUROPROTEZIONE: SPUNTI PER NUOVI TARGET TERAPEUTICI**  
*A.M. Cotroneo, V. Manfredi, P. Gareri (Torino, Catanzaro)*
- EP.010 EFFICACIA DELLA TERAPIA NON FARMACOLOGICA DELLA DEMENZA E VALUTAZIONE DELLO STRESS DEI CAREGIVER FAMILIARI NEL CENTRO DIURNO ALZHEIMER**  
*R. D'Amico, G. D'Arrigo, F. D'Amico (Patti, Messina)*
- EP.011 NOOTROPIC EFFECTS OF <ALPHA> -GLYCERYL-PHOSPHORYL-ETHANOLAMINE IN HUMAN HIPPOCAMPAL CELLS**  
*S. Daniele, G. Mangano, L. Durando, C. Martini (Pisa, Roma)*
- EP.012 CANCELLATO - LA PROGETTAZIONE DELLO SPAZIO PER LA PERSONA CON DEMENZA PER LA CONTINUITÀ DI CURA**  
*G. Darvo, V. Serrani (Firenze)*
- EP.013 LA GESTIONE DEL DELIRIUM NELLA PERSONA ANZIANA: UNO SGUARDO INFERMIERISTICO**  
*S. De Angelis, B. Grangetto (Torino)*
- EP.014 DECADIMENTO COGNITIVO E SALUTE ORALE: UN BISOGNO SOTTOSTIMATO?**  
*N. Franchi, D. Calamassi, E. Paoletti (Pistoia, Firenze, Empoli)*
- EP.015 IL TEST DI SCREENING 4AT COME STRUMENTO PER IDENTIFICARE I PAZIENTI CON DELIRIUM E DELIRIUM SOVRAPPOSTO A DEMENZA IN UN REPARTO DI GERIATRIA**  
*F. Gheller, G. Romanelli, G. Bartoli, G. Ceschia, C. Omiciuolo (Trieste)*
- EP.016 UN PROGETTO PILOTA CON PAZIENTI CON SCLEROSI MULTIPLA**  
*L. Liardo, N. Palumbo (Bolzano)*
- EP.017 FATTORI DI RISCHIO ASSOCIATI ALLA RIDUZIONE DELLE PERFORMANCE COGNITIVE IN PAZIENTI ANZIANI OSPEDALIZZATI**  
*A. Lo Buglio, F. Bellanti, G. Serviddio, G. Vendemiale (Foggia)*
- EP.018 IL CARE DEMENTIA MAPPING E L'APPROCCIO PERSON-CENTERED NEL MANAGEMENT DEI BPSD: PROGETTO PILOTA**  
*A. Malara, N. Grillo, L. Marsico, A. Perri, C. Putrino (Lamezia Terme, Castiglione Cosentino)*

## E-POSTER

- EP.019** **FRONTAL VARIANT OF ALZHEIMER'S DISEASE: A REPORT OF A NOVEL PSEN1 MUTATION**  
*L.A. Martella, F. Monacelli, M.N. Parodi, P. Odetti, F. Fanelli, M. Tabaton (Genova, Modena)*
- EP.020** **CANCELLATO - LA PALESTRA DELLA MENTE: PROGETTO PILOTA DI STIMOLAZIONE COGNITIVA DI GRUPPO NEI PAZIENTI CON DISTURBO NEUROCOGNITIVO LIEVE**  
*M. Milan, E. Bringhen, D. Cometto, L. Manzini, P. Bonino (Aosta)*
- EP.021** **RELAZIONE TRA ALTERAZIONI PRECOCI DELLE FUNZIONI COGNITIVE, STATO PROINFIAMMATORIO E DISTURBO DEL SONNO IN SOGGETTI NON DEMENTI**  
*A. Miucci, A. Lo Buglio, V. Castriotta, E. Schiavone, G. Serviddio (Foggia, Manfredonia)*
- EP.022** **COME L'APATIA E LA GRAVITÀ DEL DEFICIT COGNITIVO INFLUENZINO IL CARICO ASSISTENZIALE E LA QUALITÀ DELLA VITA DEI CAREGIVER DI PAZIENTI AFFETTI DA DISTURBO NEUROCOGNITIVO**  
*V. Monaco Crea, S. Eleuteri (Catania, Roma)*
- EP.023** **UNO STUDIO SUL SEQUENZIAMENTO COGNITIVO CEREBELLARE**  
*N. Palumbo, L. Liardo (Bolzano)*
- EP.024** **DISTURBO NEUROCOGNITIVO NEL GRANDE ANZIANO**  
*L. Petrocchi, F. Monacelli, A. Nencioni, C. Giannotti, M. Natali (Genova)*
- EP.025** **CANCELLATO - RISERVA COGNITIVA, QUOZIENTE INTELLETTIVO PRE-MORBOSO E PERFORMANCE COGNITIVO-MOTORIE IN PAZIENTI ANZIANI AMBULATORIALI**  
*A. Sardella, A. Catalano, A. Alibrandi, C. Principato, D. Brischetto, G. Ciancio, M.C. Sottile, V. Lenzo, F. Corica, A. Lasco, M.C. Quattropani, G. Basile (Messina)*
- EP.026** **DELIRIUM COME MANIFESTAZIONE PRECOCE DI DEMENZA A CORPI DI LEWY? PENSIAMOCI!**  
*M. Sorlini, C. Geroldi, S. Orini, A. Crucitti, C. Rovito, O. Zanetti (Brescia)*
- EP.027** **CANCELLATO - IL METODO VALIDATION: UN METODO DI COMUNICAZIONE PER ENTRARE NEL MONDO DELL'ANZIANO CON DEMENZA E PER AIUTARE OPERATORI, FAMILIARI E CAREGIVER A RELAZIONARSI IN MODO VALIDANTE ED EFFICACE**  
*M. Tonetto, I. Maracchi, F. Masetti D'Henry (Trieste)*

## E-POSTER

**EP.028 EFFICACIA DI DIVERSI ANTIPSICOTICI SUL CONTROLLO DEI DISTURBI PSICO-COMPORTAMENTALI IN PAZIENTI ANZIANI AFFETTI DA DEMENZA ASSISTITI A DOMICILIO**

*M. Villanova, S. Soddu, A. Bordignon, M. Devita, A. Girardi, G. Sergi, E. Manzato, A. Coin (Padova)*

### **BIOGERONTOLOGIA E MEDICINA TRASLAZIONALE**

**EP.029 FRAGILITÀ E ORMONI TIROIDEI NEI CENTENARI**

*B. Arosio, M. Casati, D. Monti, M. Scurti, P. D'Aquila, F. De Rango, D. Mari, E. Ferri, G. Passarino, C. Franceschi, M. Cesari, G. Vitale (Milano, Bologna, Cosenza)*

**EP.030 DIAGNOSI PRECOCE DELLO STADIO PRODROMICO DI ALZHEIMER (C.D.C.D. DI GERIATRIA, POLICLINICO DI PALERMO)**

*S. Cavallero, L. Vernuccio, C. Ruffolo, A. Catania, C. Costa, F. Cocita, C. Sgarito, F. Inzerillo, L.J. Dominguez Rodriguez, M. Barbagallo (Palermo)*

**EP.031 RUOLO DEL RECETTORE BETA 3 ADRENERGICO SULL'INNERVAZIONE ADRENERGICA CARDIACA E SUI LIVELLI DI BDNF IN PAZIENTI CON INSUFFICIENZA CARDIACA CRONICA**

*G. Gambino, D. Liccardo, C. Perna, L. Bencivenga, F. Marzano, A. Cannavo, A. Cuocolo, P. Perrone Filardi, N. Ferrara, G. Rengo (Napoli)*

**EP.032 CANCELLATO - EFFETTO DELL'INVECCHIAMENTO FISIOLÓGICO SULL'INNERVAZIONE CARDIACA**

*C. Perna, A. Elia, A. Cannavo, N. Ferrara, G. Rengo (Napoli)*

**EP.033 TERAPIE NON FARMACOLOGICHE NELLE DEMENZE: RIFLESSIONI DI UN CENTRO C.D.C.D. (GERIATRIA DEL POLICLINICO DI PALERMO)**

*C. Ruffolo, L. Vernuccio, S. Cavallero, A. Catania, F. Cocita, F. Inzerillo, L.J. Dominguez Rodriguez, D. Smirni, M. Oliveri, M. Barbagallo (Palermo)*

**EP.034 STRATEGIE DI RIATTIVAZIONE E REGOLAZIONE EMOZIONALE E SENSORIALE ATTRAVERSO INTERVENTI ESPRESSIVI SONORO-MUSICALI E VISIVI, IN PAZIENTI DEL C.D.C.D. DELL' U.O.C. DI GERIATRIA DEL POLICLINICO DI PALERMO**

*L. Vernuccio, F. Inzerillo, C. Selvaggio, A. Coglitore, A. Catania, C. Ruffolo, C. Sgarito, S. Cavallero, F. Cocita, L.J. Dominguez Rodriguez, M. Barbagallo (Palermo)*

## E-POSTER

### CARDIOLOGIA GERIATRICA

- EP.035 IMPATTO DELLE COMORBIDITÀ SULL'INNERVAZIONE CARDIACA SIMPATICA VALUTATA MEDIANTE SCINTIGRAFIA MIOCARDICA CON I<sup>131</sup>-MIBG IN PAZIENTI CON INSUFFICIENZA CARDIACA A FRAZIONE D'IEIEZIONE RIDOTTA**  
*L. Bencivenga, P. Nocella, F.V. Grieco, A. Spezzano, B. Puzone, G. Gambino, K. Komici, D.F. Vitale, P. Perrone Filardi, A. Cuocolo, N. Ferrara, G. Rengo (Napoli, Campobasso, Telese)*
- EP.036 RELAZIONE TRA MASSA MUSCOLARE SCHELETRICA E MASSA VENTRICOLARE SINISTRA IN UNA POPOLAZIONE DI SOGGETTI ANZIANI SARCOPENICI E FRAGILI FISICAMENTE**  
*G. Bussolati, G. Pelà, F. Lauretani, F. Perrino, Y. Longobucco, S. Tagliaferri, M. Maggio (Parma)*
- EP.037 COMBINED EFFECTS OF GROWTH HORMONE AND TESTOSTERONE REPLACEMENT TREATMENT IN HEART FAILURE**  
*T. Cante, A. Salzano, B. Puzone, F.M. Stagnaro, V. Valente, O. Iacono, M.R. De Luca, F. Iuliano, A. Di Lorenzo, A.M. Marra, M. Arcopinto, R. D'Assante, G. Rengo, A. Cittadini (Napoli, Leicester, Telese Terme)*
- EP.038 PROGNOSTIC VALUE OF CLINIC AND AMBULATORY HEART RATE IN ELDERLY TREATED HYPERTENSIVE PATIENTS**  
*F. Coccina, S.D. Pierdomenico, A.M. Pierdomenico, C. Cuccurullo, S. Cianfrone, N. Nardinocchi Testa, D. Niola, A. Perroni, P. Vitulli, F. Cipollone (Chieti)*
- EP.039 STENOSI AORTICA CRITICA IN ANZIANA 92ENNE TRATTATA MEDIANTE IMPIANTO DI VALVOLA AORTICA PER VIA PERCUTANEA**  
*M. Conte, L. Petraglia, F.V. Grieco, S. Provenzano, C. Napolitano, L. Ferrante, P. Campana, D. Leosco, V. Parisi (Napoli)*
- EP.040 CANCELLATO - L'IMPATTO DELLA MUTUALITÀ SU ANSIA E DEPRESSIONE DEI PAZIENTI CON SCOMPENSO CARDIACO E I LORO CAREGIVERS: RISULTATI DI ACTOR-PARTNER INTERDEPENDENCE MODEL**  
*F. Dellafiore, M.L. Chung, R. Alvaro, G. Pucciarelli, A. Durante, S. Colaceci, E. Vellone (Milano, Lexington, Roma)*
- EP.041 VALUTAZIONE DEI RISCHI PERI-POSTPROCEDURALI IN PAZIENTI ULTRASETTANTACINQUENNI CANDIDATI A IMPIANTO VALVOLARE AORTICO TRANSCATETERE (TAVI) PER STENOSI AORTICA GRAVE**  
*C. Ferrandina, F. Coccia, F.P. Damiano, R. Rozzini (Brescia, Milano)*

**E-POSTER**

- EP.042 ADERENZA ALLE LINEE GUIDA NEL TRATTAMENTO DELLO SCOMPENSO CARDIACO IN PAZIENTI ANZIANI AMBULATORIALI CON HFREF: DATI DI MONDO REALE**  
*A. Herbst, F. Orso, A. Pratesi, A.C. Baroncini, A. Lo Forte, V. Vanni, M. Migliorini, L. Martinese, C. Ghiara, R. Imbrici, M. Di Bari, F. Fattirolli, A. Ungar, S. Baldasseroni (Firenze)*
- EP.043 IMPATTO PROGNOSTICO DEL MULTIDIMENSIONAL PROGNOSTIC INDEX (MPI) SULLA MORTALITÀ AD UN ANNO IN PAZIENTI ANZIANI CON INSUFFICIENZA CARDIACA ACUTA A FRAZIONE DI EIEZIONE PRESERVATA**  
*K. Komici, L. Bencivenga, P. Nocella, G. Giuliano, F.V. Grieco, B. Puzone, G. Corbi, N. Ferrara, G. Rengo (Campobasso, Napoli)*
- EP.044 ASSOCIAZIONE TRA STATO NUTRIZIONALE ED OUTCOMES NELL'ANZIANO AFFETTO DA SCOMPENSO CARDIACO CRONICO**  
*D. Lelli, S. Tolone, M.D. Tinti, D. Del Sindaco, G. Pulignano, R. Antonelli Incalzi, C. Pedone (Roma)*
- EP.045 L'USO E LA TOLLERABILITÀ DI SACUBITRIL/VALSARTAN NEI PAZIENTI ANZIANI: DATI DA UN PICCOLO REGISTRO AMBULATORIALE**  
*G. Lucarelli, F. Orso, A. Herbst, A.C. Baroncini, A. Pratesi, A. Lo Forte, M. Migliorini, C. Ghiara, L. Martinese, V. Vanni, R. Imbrici, M. Di Bari, F. Fattirolli, A. Ungar, S. Baldasseroni (Firenze)*
- EP.046 CANCELLATO - IL PAZIENTE ANZIANO FRAGILE E LA TERAPIA ANTICOAGULANTE (NAO) NELLA FANV: DALLA LETTERATURA AL MONDO REALE**  
*F. Mastroianni, M. Amodio, L. Bonfrate, A. Venezia, G. Baldassarre (Acquaviva delle Fonti)*
- EP.047 LA RICORRENZA DELLA SINCOPE VASO VAGALE NEI PZ IN ETÀ GERIATRICA CON DM2 VS PAZIENTI IN ETÀ ADULTA CON DM2: SOTTOANALISI DELLO STUDIO MULTICENTRICO CARVAS**  
*F. Miglietta, E. Boccalone, A. Abate, C. Catalano, V. Cataldo, A.M. Dalise, S. Romito, L. Ruggiero, M.R. Rizzo, M. Barbieri, G. Paolisso, C. Sardu, R. Marfella (Napoli)*
- EP.048 UN NUOVO METODO ECOCARDIOGRAFICO PER LA VALUTAZIONE DEL TESSUTO ADIPOSO EPICARDICO NEL PAZIENTE ANZIANO**  
*C. Napolitano, L. Petraglia, F.V. Grieco, M. Conte, S. Provenzano, L. Ferrante, L. Visaggi, R. Maramaldi, T. Saltalamacchia, P. Campana, D. Leosco, N. Ferrara, V. Parisi (Napoli)*

## E-POSTER

- EP.049 PAZIENTE ANZIANO CON FIBRILLAZIONE ATRIALE**  
*G. Pelagalli, M. Migliorini, I. Marozzi, S. Boni, S. Fumagalli (Firenze)*
- EP.050 LA PREPARAZIONE DEI CAREGIVER DI PAZIENTI AFFETTI DA SCOMPENSO CARDIACO HA UN RUOLO RILEVANTE NEL MIGLIORAMENTO DEL CONTRIBUTO AL SELF-CARE**  
*A. Petruzzo, V. Biagioli, M. Tomietto, R. Alvaro, E. Vellone (Roma, Oulu)*
- EP.051 UTILIZZO DEI DOACS IN PAZIENTI ULTRASETTANTACINQUENNI AFFETTI DA FIBRILLAZIONE ATRIALE: DATI DI REAL WORD EVIDENCE**  
*A. Pinto, A. Sciacqua, A. Iannello, S. Miceli, V. Cassano, M. Perticone, G. Sesti, F. Perticone (Catanzaro)*
- EP.052 VALIDAZIONE E ACCURATEZZA DIAGNOSTICA DI UN NUOVO METODO ECOCARDIOGRAFICO PER LA VALUTAZIONE DEL TESSUTO ADIPOSO EPICARDICO IN PAZIENTI ANZIANI AFFETTI DA STENOSI AORTICA CALCIFICA**  
*S. Provenzano, M. Conte, L. Petraglia, F.V. Grieco, C. Napolitano, L. Ferrante, P. Campana, N. Ferrara, V. Parisi (Napoli)*
- EP.053 HUMAN HEART SHIFTS FROM IGF-1 PRODUCTION TO UTILIZATION WITH CHRONIC HEART FAILURE**  
*B. Puzone, R. D'Assante, T. Cante, A. Salzano, F.M. Stagnaro, V. Valente, O. Iacono, M.R. De Luca, F. Iuliano, A. Di Lorenzo, M. Miniero, A.M. Marra, M. Arcopinto, R. Napoli, A. Cittadini (Napoli, Leicester)*
- EP.054 TROPONINA NELL'ANZIANO: NUOVI POSSIBILI APPROCCI ALLA VALUTAZIONE DELLA TROPONINA ULTRASENSIBILE NEL PAZIENTE GERIATRICO**  
*A. Rancan, M. Tonon, A. Franchin, E. Manzato, G. Sergi (Padova)*
- EP.055 EFFETTI DI SACUBITRIL/VALSARTAN SULLA FUNZIONALITÀ RENALE IN PAZIENTI CON SCOMPENSO CARDIACO A FRAZIONE DI EIEZIONE RIDOTTA: CONFRONTO REAL-LIFE TRA ADULTI ED ANZIANI VALUTATI A FOLLOW-UP PER UN ANNO**  
*L. Ristori, F. Spannella, F. Giulietti, M. Marini, G. Rosettani, M. Francioni, G.P. Perna, R. Sarzani (Ancona)*
- EP.056 EFFETTI DEL TRATTAMENTO CON SACUBITRIL/VALSARTAN SUGLI ASPETTI METABOLICI E CARDIOVASCOLARI IN PAZIENTI ANZIANI CON SCOMPENSO CARDIACO CRONICO A FRAZIONE D'EIEZIONE RIDOTTA**  
*A. Sciacqua, M. Magurno, L. Mancuso, S. Miceli, V. Cassano, P. Bray, M. Perticone, G. Sesti, F. Perticone (Catanzaro)*



**E-POSTER**

- EP.057 LA QUALITÀ DEL SONNO NEI PAZIENTI AFFETTI DA SCOMPENSO CARDIACO**  
*V. Spedale, E. Vellone, R. Alvaro, A. Durante, D. Ausili (Roma, Milano)*
- EP.058 LEFT VENTRICULAR MASS, BODY MASS AND COMPOSITION IN OLDER PEOPLE: A PRELIMINARY STUDY**  
*M.G. Tinti, F. D'Agostino, L. Esposito, L.A. Fiore, S. Patrizi, A. Greco, M.P. Dagostino, G. Serviddio, V. Carnevale (San Giovanni Rotondo, Foggia)*
- EP.059 PROFILO DI RISCHIO CARDIOVASCOLARE E MORTALITÀ A 20 ANNI NELL'ANZIANO: DIFFERENZE DI GENERE NELLO STUDIO PRO.V.A.**  
*C. Trevisan, G. Capodaglio, E. Ferroni, U. Fedeli, E. Manzato, S. Maggi, M. Noale, M.C. Corti, G. Sergi (Padova)*
- EP.060 ENDOCARDITE BATTERICA SU VALVOLA PROTESICA POST TAVI**  
*A. Ventresca, L. Forte, M.T. Fuga, B. Martin, G. Ceccanti, A. Rizzi, A. Raffaele, G. Mauti, G. Desideri (L'Aquila, Avezzano)*
- EP.061 ALTERAZIONE DELLO STATO FUNZIONALE IN PAZIENTI CON STENOSI AORTICA: PREVALENZA E CORRELATI CLINICI**  
*A. Vitali, F. Remelli, G. Matteucci, F. Bellotti, A. Zurlo, C. Tumscitz, S. Volpato (Ferrara)*

**DIABETE TIPO 2 E DISTURBI METABOLICI**

- EP.062 L'HANDGRIP STRENGTH PREDICE LA FRAGILITÀ OSSEA NEL PAZIENTE CON DIABETE MELLITO TIPO 2**  
*F. Bellone, M.C. Sottile, N. Morabito, C. Scarcella, G. Martino, A. Sardella, G. Basile, F. Corica, A. Lasco, A. Catalano (Messina)*
- EP.063 L'IPERGLICEMIA DA STRESS COME POSSIBILE PREDITTORE DI PEGGIOR OUTCOME NEL PAZIENTE RICOVERATO PER ICTUS**  
*R. Dusì, C. Marcialis, R. Di Luzio, M. Zoli, G. Bianchi (Bologna)*
- EP.064 IL DECLINO COGNITIVO NEL PAZIENTE ANZIANO AFFETTO DA DIABETE MELLITO DI TIPO 2: L'IMPORTANZA DELLA VALUTAZIONE DELLA FRAGILITÀ**  
*A. Martocchia, F. Pastore, E. Tagliacozzi, I. Giarletta, L. Tafaro, P. Falaschi, M. Cacciafesta (Roma)*

**DIDATTICA GERIATRICA**

- EP.065 LA GESTIONE DELLE PATOLOGIE CRONICHE NELL'ANZIANO : PROGRAMMA INTERATTIVO DIDATTICO ASSISTENZIALE PER PAZIENTI E FAMILIARI**  
*G. Argentieri, V. Carrieri, F. Malerba, A. D'Introno (Brindisi, Ostuni)*



## E-POSTER

**EP.066 L'INSEGNAMENTO PRATICO DELL'ECOGRAFIA GERIATRICA IN OSPEDALE CON UN METODO DIDATTICO BASATO SULL'APPRENDIMENTO CON PROBLEMI CLINICI REALI**

*A. D'Introno, V. Carrieri, F. Malerba, G. Argentieri (Ostuni, Brindisi)*

### EPIDEMIOLOGIA GERIATRICA

**EP.067 MANAGEMENT DEI PAZIENTI IN RSA : CRITICITÀ DEL SISTEMA: NOSTRA ESPERIENZA**

*D. Bruno, M.M. Remiggio, A. Barcellona, G. Veneziano, L. Calcara, J.L. Citarrella (Palermo)*

**EP.068 RUOLO DEL GENERE NEL CONDIZIONARE LA MORTALITÀ DI PAZIENTI FRAGILI AFFETTI DA INSUFFICIENZA CARDIACA: STUDIO DI METANALISI**

*G. Corbi, K. Komici, D. Sciascia, G. Rengo, N. Ferrara (Campobasso, Napoli)*

**EP.069 INVECCHIARE IN CALABRIA: DATI SULLA CONDIZIONE DEGLI ANZIANI IN RSA NELLE PROVINCE DI COSENZA E CROTONE**

*A. Montesanto, S. Geracitano, F. Guarasci, F. Iannone, F. Morelli, S.C. Cosimo, D. Bellizzi, G. Rose, G. Passarino (Rende, Cotronei)*

### FARMACOLOGIA E FARMACOECONOMIA

**EP.070 LA POLIFARMACOTERAPIA E IL RISCHIO DI INTERAZIONE TRA FARMACI NEL PAZIENTE ANZIANO: ANALISI POST-HOC DELLO STUDIO PIANORO**

*I. Ghelli, G. Bianchi, I. Lazzari, A. Vaccheri, M. Zoli (Bologna)*

**EP.071 IMPATTO DELLA MODIFICA DEL CARICO ANTICOLINERGICO DELLA TERAPIA FARMACOLOGICA SULLE PERFORMANCE COGNITIVE: UNO STUDIO LONGITUDINALE**

*M. Nastri, G. Bartoli, G. Ceschia (Trieste)*

**EP.072 EFFETTI IPOTENSIVI DELLE BENZODIAZEPINE NELL'ANZIANO**

*G. Rivasi, R.A. Kenny, A. Ungar, R. Romero-Ortuno (Firenze, Dublino)*

### GASTROENTEROLOGIA/EPATOLOGIA

**EP.073 PATOLOGIE DEL FEGATO E DELLE VIE BILIARI DELL'ANZIANO ASSOCIATE ALLA SINDROME METABOLICA: RUOLO DELL'ECOGRAFIA**

*V. Carrieri, F. Malerba, G. Argentieri, A. D'Introno (Brindisi, Ostuni)*

## E-POSTER

- EP.074 IMPATTO DEGLI ANTIVIRALI AD AZIONE DIRETTA SUL PROFILO LIPIDICO DEI PAZIENTI ANZIANI HCV+: RISULTATI DI UNO STUDIO OSSERVAZIONALE PROSPETTICO MONOCENTRICO**  
*F. Di Cosimo, R. Villani, F. Cavallone, G. Fioravanti, G.E. Custodero, G. Serviddio (Foggia)*
- EP.075 DIAGNOSI E TRATTAMENTO DELLA TROMBOSI VENOSA PORTALE NEL PAZIENTE ANZIANO CON POSITIVITÀ PER JAK2-V617F**  
*C. Mancini, F. Ferrari, S. Tognelli, S. Virciglio, M. Rafanelli, A. Marella, A. Ungar, S. Fumagalli (Firenze)*
- EP.076 CIRROSI E FRAGILITÀ IN PAZIENTI ANZIANI: UN RISULTATO PARADOSSO**  
*M.F. Muscio, A.M. Dalise, C. Catalano, R. Prestano, I. Fava, M. Barbieri, C. Loguercio, G. Paolisso, M.R. Rizzo (Napoli)*
- INFEZIONI MICOTICHE E BATTERICHE**
- EP.077 AORTIC RUPTURE IN PATIENT ON ORAL THERAPY WITH LEVOFLOXACIN: A CASE REPORT**  
*P. Campana, L. Petraglia, L. Ferrante, G. Gerundo, V. Flocco, F.V. Grieco, M. Conte, C. Napolitano, C. Russo, N. Ferrara, D. Leosco, V. Parisi (Napoli)*
- EP.078 HAT THERAPY: TANTO DI CAPPELLO!**  
*L. Forte, B. Martin, A. Ventresca, M.T. Fuga, A. Raffaele, G. Desideri (L'Aquila, Avezzano)*
- EP.079 L'ENTERITE DA CLOSTRIDIUM DIFFICILE IN UN REPARTO DI GERIATRIA PER ACUTI: INCIDENZA, CARATTERISTICHE CLINICHE E PROGNOSI DEI PAZIENTI AFFETTI**  
*B. Govoni, G. Mantovani, M. Bugada, I. Mattioli (Ferrara)*
- EP.080 UN CASO DI NOCARDIOSI DISSEMINATA IN ANZIANO IMMUNOCOMPROMESSO**  
*I. Lazzari, M. Brunori, L. Pelizzoni, A. Simili, G. Corvalli, C. Galetti, P. Calogero (Bologna)*
- EP.081 DECADIMENTO COGNITIVO PROGRESSIVO AD ESORDIO SUBACUTO: UN CASO DI NEUROBORRELIOSI TARDIVA**  
*G. Orio, F. Bergolari, L. Pelizzoni, I. Lazzari, C. Galetti, F. Imola, M. Zoli, G. Bianchi, P. Calogero (Bologna)*

## E-POSTER

- EP.082 MICROBIOLOGIA URINARIA IN UN REPARTO DI DEGENZA GERIATRICA**  
*A. Paglia, A.V. Conte, A.G. Angeletti, A.F. Sacco, M.D. Zanasi, G. Serviddio (Foggia)*
- EP.083 ANALISI RETROSPETTIVA DELLE INFEZIONI DA MICRORGANISMI MULTI-RESISTENTI RISCONTRATI NEL SOGGETTI ANZIANI ISTITUZIONALIZZATI NELL'R.S.A. SANDRO PERTINI**  
*L. Pelucchi, S. Gallo, N. Cattaneo, D. Clerici, R. Fabio, L. Boniforti, M.P. Bandirali, M. Vignati (Garbagnate Milanese)*
- EP.084 UN CASO DI MENINGITE DA LISTERIA MONOCYTOGENES**  
*L. Rossi, G. Burattin, F. Viviani, P. Dal Santo (Rovigo)*
- EP.085 REPORT SUI FATTORI DI RISCHIO ED IMPATTO DELLE INFEZIONI NEI PAZIENTI OSPEDALIZZATI TERMINALI: L'ESPERIENZA DELL'UNITÀ DI CURE PALLIATIVE DEL POLICLINICO UNIVERSITARIO AGOSTINO GEMELLI IRCCS, ROMA**  
*A. Salerno, F. Sganga, A. Turriziani, R. Bernabei, C. Barillaro (Roma)*

### IPERTENSIONE ARTERIOSA

- EP.086 FRAGILITÀ E VALORI PRESSORI NEI PAZIENTI ANZIANI IN OSPEDALE: UN ESEMPIO DI REVERSE EPIDEMIOLOGY**  
*M. Muscianisi, G. Ciancio, D. Brischetto, A. Alibrandi, N. Morabito, A. Catalano, F. Corica, A. Lasco, G. Basile (Messina)*
- EP.087 CANCELLATO - LA FORTE ASSOCIAZIONE TRA L'INDICE DI MASSA CORPOREA E L'IPERTENSIONE ARTERIOSA: RISULTATI DELLO STUDIO LONGEVITY CHECK-UP 7\***  
*E. Serafini, F. Landi, R. Calvani, A. Picca, M. Tosato, A.M. Martone, E. Ortolani, A. Sisto, E. D'Angelo, G. Desideri, M. Fuga, E. Marzetti (Roma, L' Aquila)*

### LONG TERM CARE

- EP.088 IL DISTURBO COMPORTAMENTALE NELLA PERSONA ANZIANA CON DEMENZA E/O PATOLOGIA PSICHIATRICA RESIDUALE RICOVERATA IN RSA: I PROGETTI DI AREA TEMATICA DI CURA (PATC)**  
*C. Bellini, F. Villa, M. Bonfanti, B. Motta, P. Carbone (Besana Brianza)*
- EP.089 CANCELLATO - INDAGINE SUGLI ACCESSI AI DIPARTIMENTI DI EMERGENZA DEGLI OSPITI DELLE RESIDENZE SANITARIE ASSISTENZIALI**  
*S. Campagna, I. Basso, L. Simionato, S. Scaglione, V. Dimonte (Torino)*

## E-POSTER

- EP.090** **EVOLUZIONE NELLE CARATTERISTICHE DEMOGRAFICHE E CLINICO – ASSISTENZIALI DEGLI ASSISTITI PRESSO 3 RSA DI UNA AZIENDA DI SERVIZI PER LA PERSONA LOMBARDA**  
*M. Colombo, G. Fattore, F. Lombardi, S. Vitali, S. Frigerio, G. Antronaco (Abbiategrasso, Milano)*
- EP.091** **IL GIARDINO RITROVATO: PROGETTO DI UNO SPAZIO VERDE ECO-TERAPEUTICO PER GLI OSPITI DELL' RSA DELL'ISTITUTO GERIATRICO FRISIA DI MERATE**  
*A. Corno, S. Zoppetti, E. Perego, V. Laselva, V. Vigano', E. Magni, S. Scaccabarozzi, E. Imbimbo, A. Maiolo, I. Santi (Merate)*
- EP.092** **IL BISOGNO DI CURE PALLIATIVE SPECIALISTICHE IN UN CENTRO SERVIZI: UN CASO DI SEDAZIONE PALLIATIVA PROLUNGATA**  
*A. Imoscopi, M. Casado, E. Valmorbida, V. Giantin (Padova, Valdagno)*
- EP.093** **LE CADUTE IN UNA POPOLAZIONE DI ANZIANI LUNGODEGENTI: RELAZIONE CON POLIFARMACOTERAPIA E PSICOFARMACI. STUDIO IN UNA RESIDENZA SANITARIA ASSISTENZIALE LOMBARDA (RSA SANT'ANDREA, MONZA)**  
*J. Sala, R. Rinarelli, G. Ricevuti (Monza, Pavia)*

### MALATTIA DI PARKINSON E PARKINSONISMI

- EP.094** **PREVALENZA DEL DOLORE E GRAVITÀ DELLA DISABILITÀ NEL PAZIENTE ANZIANO CON MALATTIA DI PARKINSON**  
*F. D'Amico, R. Grasso, R. D'Amico (Patti, Messina)*
- EP.095** **PERCORSI DI PEDAGOGIA CLINICA APPLICATI ALL'ANZIANO**  
*L. Putrino, C. Putrino, M. Materba, E. Nicolazzo, A. Malara (Lamezia Terme)*

### MALATTIE DEL SANGUE NELL'ANZIANO

- EP.096** **LEUCEMIA PLASMACELLULARE: CASE REPORT DI UNA RARA E AGGRESSIVA VARIANTE DI MIELOMA MULTIPLO**  
*F. Bergolari, G. Serafini, C. Galetti, F. Imola, M. Zoli, G. Bianchi, P. Calogero (Bologna)*
- EP.097** **ANEMIA EMOLITICA IN CORSO DI POLMONITE. DESCRIZIONE DI UN CASO DI EMOGLOBINURIA PAROSSISTICA NOTTURNA**  
*V. Prestipino Giarritta, S. Maisano, D. Brischetto, F. Bellone, M.C. Sottile, G. Ciancio, C. Principato, A. Catalano, G. Basile, F. Corica (Messina)*

## E-POSTER

### MALATTIE RESPIRATORIE IN ETÀ GERIATRICA

**EP.098 CANCELLATO - THE SELF-CARE OF PEOPLE WITH CHRONIC OBSTRUCTIVE PULMONARY DISEASE: A MIXED METHODS STUDY**

*M. Clari, D. Ivziku, R. Casciaro, S. Campagna, M. Matarese (Torino, Roma)*

**EP.099 THE USE OF NON-INVASIVE VENTILATION IN HYPERCAPNIC COMA: A CLINICAL EXPERIENCE IN ELDERLY PATIENT**

*M. Clerici, A. Ferrari, G. Gallimbeni, L.C. Bergamaschini (Milano)*

**EP.100 OSTRUZIONE POLMONARE ED ARITMIA RESPIRATORIA**

*D. Maugeri, G. Carnazzo, G. Ferla, G. Fallica, V. Vinciguerra, A. Busacca, A. Parisi, R. Pernice, S. Guarino, M. Barbagallo (Catania, Palermo)*

### MISCELLANEA

**EP.101 RUOLO DEL TEST 4AT NELLA DIAGNOSI DI DELIRIUM IN PAZIENTI ANZIANI AFFERENTI PRESSO IL DIPARTIMENTO D'EMERGENZA ED ACCETTAZIONE**

*R. Apuzzo, A. Zucchelli, G. Bellelli, G. Romanelli, C. Paolillo, A. Marengoni (Brescia, Milano)*

**EP.102 VALUTAZIONE MULTIDIMENSIONALE GERIATRICA, IN SETTING AMBULATORIALE, DI UNA POPOLAZIONE DI SOGGETTI ANZIANI**

*L. Barzanti, S. Rundeddu, S. Loddo, D. Pili, L. Serchisu, A. Mandas (Cagliari)*

**EP.103 EQUITÀ NELL'APPLICAZIONE DELLE CURE PALLIATIVE: CONFRONTO TRA IL PERCORSO DI CURE PALLIATIVE ONCOLOGICHE E IL NUCLEO DI CURE PALLIATIVE GERIATRICHE A MODENA**

*M. Bonfatti, S. Rosa, C. Rontauoli, G. Lancellotti, D. Dini, C. Gasperoni, C. Bernabei, G. Vaccari, G. Ardizzone, F.M. Greci, C. Mussi, M. Bertolotti (Modena e Reggio Emilia, Modena)*

**EP.104 ACUTE THROMBOCITOPENIA AFTER IODINATED CONTRAST MEDIUM: CASE REPORT**

*V. Castaldo (Udine)*

**EP.105 PREVALENZA ED INCIDENZA DI IPOMAGNESIEMIA ED IPERMAGNESIEMIA PRESSO IL POLICLINICO UNIVERSITARIO DI MESSINA**

*A. Catalano, F. Bellone, N. Morabito, D. Chila', S. Loddo, F. Corica (Messina)*

**EP.106 RISTABILIRE L'EQUILIBRIO: ERNIA TORACICA IN PAZIENTE ANZIANO FRAGILE**

*G. Ceccanti, A. Rizzi, C. Corgna, E. Aiudi, A. Ventresca, A. Galfo, L. Chichiarelli, G. Desideri (Avezzano)*

**E-POSTER**

- EP.107 MASTOCITOSI SISTEMICA: SE LA CONOSCI LA TROVI**  
*C. Corgna, A. Galfo, E. Aiudi, G. Ceccanti, A. Raffaele, R. Di Gaetano, B. Ronci, G. Desideri (L'Aquila)*
- EP.108 APPROPRIATEZZA PRESCRITTIVA IN UN SETTING AMBULATORIALE, SECONDO I CRITERI DI BEERS E STOPP AND START, IN UNA POPOLAZIONE GERIATRICA**  
*L. Espa, S. Rundeddu, F. Cherchi, D. Dessi, B. Mura, S. Porcu, L. Serchisu, A. Mandas (Cagliari)*
- EP.109 DIAGNOSI E TRATTAMENTO DELLA POLIMIALGIA REUMATICA**  
*F. Ferrari, C. Mancini, A. Ungar, D. Cammelli, S. Castellani, M. Torrini (Firenze)*
- EP.110 PREDITTORI DI OUTCOMES A BREVE E MEDIO TERMINE IN UNA POPOLAZIONE DI OLDEST-OLD (ULTRA 90ENNI) RICOVERATI IN UN REPARTO DI MEDICINA**  
*F. Guerini, G. Minelli, M. Cristo, P. Ranieri, A. Bianchetti, M. Trabucchi, A. Marengoni, G. Romanelli (Brescia, Roma)*
- EP.111 L'ASSISTENZA MIMATA: UN CASO CLINICO**  
*A. Medioli, W. Colosio, N. Eni, C. Pezzoli, L. Scaglia (Palazzolo)*
- EP.112 MULTIMORBILITÀ E POLIFARMACOTERAPIA: RISCHIO DI REAZIONI AVVERSE DA FARMACI E CARICO ANTICOLINERGICO IN UNA POPOLAZIONE GERIATRICA**  
*A. Musu, S. Rundeddu, C. Pisano, S. Porcu, A. Palimodde, E. Cogoni, A. Puggioni, S. Loddo, L. Serchisu, A. Mandas (Cagliari)*
- EP.113 IDRATAZIONE E NUTRIZIONE ARTIFICIALE NEL PAZIENTE A FINE VITA: CONFRONTO TRA OPINIONI DI PROFESSIONISTI ED UTENTI DI 5 OSPEDALI E DELL'ISTITUTO ONCOLOGICO DEL VENETO**  
*L. Patetta, C. Curreri, A. Zurlo, A. Reffo, F. Chiaromanni, S. Stragliotto, G. Sergi, V. Zagonel, E. Manzato, V. Giantin (Padova)*
- EP.114 DISPOSIZIONI ANTICIPATE DI TRATTAMENTO E DECISIONS TO END LIFE: CONFRONTO TRA PROFESSIONISTI E UTENTI IN 5 OSPEDALI VS ISTITUTO ONCOLOGICO DEL VENETO**  
*A. Reffo, C. Curreri, A. Zurlo, F. Chiaromanni, L. Patetta, S. Stragliotto, G. Sergi, V. Zagonel, E. Manzato, V. Giantin (Padova)*



## E-POSTER

**EP.115 AUMENTATI LIVELLI DI ACIDO URICO SONO ASSOCIATI A MORTALITÀ A BREVE TERMINE DURANTE LA DEGENZA OSPEDALIERA: STUDIO OSSERVAZIONALE RETROSPETTIVO**

*A. Rizzi, G. Ceccanti, A. Galfo, C. Corgna, G. Bontempo, G. Desideri (Avezzano)*

**EP.116 HOW AGING CAN EXPLAINED BY THERMODYNAMICS**

*D. Seripa, A. Greco (San Giovanni Rotondo)*

**EP.117 A CASE OF CENTRAL PONTINE MYELINOLYSIS**

*P.G.M. Simeone, R. Scurti, F. Colameco, E. Simeone, F. Santilli, G. Desideri (Chieti, Pescara, L' Aquila)*

**EP.118 DIFFERENZE DI GENERE NELL'APPROCCIO ALLA COMUNICAZIONE DI PROGNOSI INFAUSTA DA PARTE DEL MEDICO OSPEDALIERO AL PAZIENTE ANZIANO TERMINALE**

*E. Vogliotti, C. Trevisan, F. Zoccarato, M. Biasin, E. Manzato, E.M. Inelmen, G. Sergi (Padova)*

**EP.119 FORZA MUSCOLARE, DOLORE E INSUFFICIENZA DI VITAMINA D IN PAZIENTI ANZIANI FRAGILI**

*L. Zerbini, Y. Longobucco, S. Tagliaferri, M. Pessina, E. Adorni, C. Benedetti, F. Lauretani, M. Maggio (Parma)*

### NEFROLOGIA E UROLOGIA GERIATRICA

**EP.120 LA POLITERAPIA NEL PAZIENTE NEFROPATICO ANZIANO. PROTOCOLLO DI STUDIO RETROSPETTIVO CONDOTTO SUI DATABASE AMMINISTRATIVI DELL'ASL CN1**

*V. Tibaldi, N. Rovetto, F. Marazzi, I. Serra, M. Formica, M. Bo (Torino, Savigliano)*

### NUOVE TECNICHE DIAGNOSTICHE DI LABORATORIO E STRUMENTALI

**EP.121 PROPRIETÀ DISCRIMINATIVE DELL'ANALISI VOLTAMMETRICA NELL'IDENTIFICAZIONE DI INFEZIONI DEL TORRENTE EMATICO**

*A. Bertini, P. Tofoni, C. Pedone, R. Antonelli Incalzi, G. Pennazza, M. Santonico (Roma)*

**EP.122 VALIDAZIONE PILOTA DEL QUESTIONARIO "ASPIRÀ": ATTEGGIAMENTI SPIRITUALI E RELIGIOSI NEGLI ANZIANI**

*M. Fagnani, M. Devita, A. Bordignon, A. Bubola, A. Girardi, G. Sergi, E. Manzato, A. Coin (Padova)*



## E-POSTER

### **EP.123 ANALISI DELL'INVECCHIAMENTO VASCOLARE MEDIANTE IL SEGNALE PPG (PHOTOPLETHYSMOGRAM)**

*G. Ferla, V. Perciavalle, S. Rinella, M. Coco, G. Fallica, V. Vinciguerra, A. Merla, D. Perpetuini, G. Carnazzo, D. Maugeri (Catania, Chieti)*

### **NUOVE TECNOLOGIE E DOMOTICA**

#### **EP.124 LA TELEMEDICINA COME SERVIZIO DELLA GERIATRIA DI AOSTA PER L'ANZIANO FRAGILE CON SCOMPENSO CARDIACO**

*F. De La Pierre, M.P. Antonietti, D. Emanville, A. Ferrante, P. Bonino (Aosta)*

#### **EP.125 TRAIETTORIE DI FRAGILITÀ: TELEMONITORAGGIO IN TEMPO REALE DELL'ATTIVITÀ FISICA NELL'ANZIANO A RISCHIO DI DISMOBILITÀ**

*L. Feletti, G. Zia, S. Del Signore (Torino, Londra)*

#### **EP.126 L'IMPATTO DELLA SMART HOME TECHNOLOGY NELLA GESTIONE DELLE PATOLOGIE CRONICHE DELL'ANZIANO: PROTOCOLLO E RISULTATI PRELIMINARI DI UNA REVISIONE SISTEMATICA DELLA LETTERATURA**

*G. Petrucci, G. Facchinetti, M. Piredda, M. Matarese, M.G. De Marinis (Roma)*

### **NUOVI ANTICOAGULANTI ORALI**

#### **EP.127 NOAC NEI PAZIENTI ANZIANI ALLETTATI: DATI DI "REAL LIFE"**

*B. Martin, L. Forte, M.T. Fuga, A. Ventresca, P.P. D'Onofrio, G. Mauti, G. Desideri (L'Aquila, San Benedetto del Tronto, Avezzano)*

### **NUTRIZIONE E MALNUTRIZIONE CLINICA**

#### **EP.128 ACCURATEZZA DIAGNOSTICA DELLA PROCALCITONINA NELLA DIAGNOSI DI SEPSI NEL PAZIENTE ANZIANO MALNUTRITO**

*P. Ciccimessere, S. Giandomenico, A. Lo Buglio, G. Vendemiale, G. Serviddio (Foggia)*

#### **EP.129 RISCHIO DI MALNUTRIZIONE E MASSA MUSCOLARE IN ANZIANI OSPEDALIZZATI: RISULTATI PRELIMINARI DI UNO STUDIO MONOCENTRICO OSSERVAZIONALE**

*L. Costanzo, L. Orlandi, R. Antonelli Incalzi, C. Pedone (Roma)*

#### **EP.130 VALUTAZIONE DELLO STATO NUTRIZIONALE IN UNA POPOLAZIONE GERIATRICA IN REGIME AMBULATORIALE**

*S. Loddo, S. Rundeddu, F. Zanda, G. Demelas, M. Peralta, A. Mandas (Cagliari)*

## E-POSTER

**EP.131 SEPSI NEI PAZIENTI ANZIANI CON POLMONITE: IL RUOLO DELLA MINI NUTRITIONAL ASSESMENT SCALE**

*P. Nocella, G. Giuliano, L. Bencivenga, G. Corbi, N. Ferrara, G. Rengo, K. Komici (Napoli, Campobasso, Telese)*

**EP.132 RUOLO DELLO STATO NUTRIZIONALE E FUNZIONALE NEI PAZIENTI CON DEFICIT COGNITIVO NON ISTITUZIONALIZZATI AFFERENTI ALL'AMBULATORIO DI GERIATRIA**

*R. Pagliuca, I. Di Giovanni, G. Pomilla, A. Gambardella (Napoli)*

**EP.133 OSTEOSARCOPENIA RISK IN OLDER ADULTS: THE ROLE OF NUTRITIONAL PATTERNS AND BIOCHEMICAL ASSESMENT IN VEGETARIAN/VEGAN DIET**

*S. Pigozzo, E.M. Inelmen, C. Trevisan, M. De Rui, E. Manzato, G. Sergi (Padova)*

### ONCOLOGIA GERIATRICA

**EP.134 EFFICACIA DELLA VALUTAZIONE MULTIDIMENSIONALE GERIATRICA NELLE PAZIENTI ANZIANE AFFETTE DA NEOPLASIA MAMMARIA**

*R. Antognoli, S. Rogani, A.M. Calabrese, R. Franchi, S. Tognini, M. Ghilli, M. Roncella, F. Monzani (Pisa)*

**EP.135 MAI DIRE MAI: STORIA DI UN PAZIENTE ANZIANO E DELLA SUA STRANA NEOPLASIA POLMONARE**

*F. Cavallone, R. Villani, D. Loizzi, F. Di Cosimo, G. Fioravanti, R. Laboragine, G. Serviddio (Foggia)*

**EP.136 LA MULTIMORBIDITÀ È ASSOCIATA ALLO SVILUPPO DI TOSSICITÀ DA TRATTAMENTO, MA NON ALLA MORTALITÀ IN PAZIENTI ANZIANI CON NEOPLASIA SOLIDA**

*I. Chiarella, C. Giannotti, D. Spitaleri, A. Nencioni, A. Ballestrero, R. Murialdo, F. Monacelli, P. Odetti, R. Antonelli Incalzi, A. Laudisio (Roma, Genova)*

**EP.137 RUOLO ED IMPATTO DELLA VALUTAZIONE MULTIDIMENSIONALE GERIATRICA IN ONCOLOGIA GINECOLOGICA: LE ESPERIENZE ONCOGERIATRICHE DI BOLOGNA E GRENOBLE A CONFRONTO**

*E. Magnolfi, F. Cioli Puviani, L. Maestri, C. Galetti, G. Bianchi, G. Gavazzi, N. Zerhouni, N. Mitha, M. Zoli (Bologna, Grenoble)*

**EP.138 VASCULITE NECROTIZZANTE CON PATTERN SIMIL-POLIARTERITE NODOSA IN PAZIENTE CON CARCINOMA UROTELIALE IN TERAPIA CON GEMCITABINA**

*L. Pelizzoni, I. Lazzari, D. Pinto, P. Calogero (Bologna)*

## E-POSTER

**EP.139 LA FRAGILITÀ SOCIALE È ASSOCIATA AD UN AUMENTO DELLA MORTALITÀ E UNA MINORE QUALITÀ DELLA VITA NEI PAZIENTI ANZIANI CON NEOPLASIA SOLIDA**

*D. Spitaleri, C. Giannotti, I. Chiarella, A. Nencioni, A. Ballestrero, R. Murialdo, F. Monacelli, P. Odetti, R. Antonelli Incalzi, A. Laudisio (Roma, Genova)*

### ORGANIZZAZIONE DEI SERVIZI E MODELLI DI CURA

**EP.140 CANCELLATO - L'OSPEDALE ORGANIZZATO IN UN MODELLO ORIZZONTALE DI CONTINUITÀ DI CURA, PER IL PAZIENTE ANZIANO FRAGILE**

*S. Boffelli, F. Baffa Bellucci, L. Falanga, P. Li Bassi, R. Rozzini, M. Trabucchi (Brescia)*

**EP.141 LA DIMISSIONE DEL PAZIENTE FRAGILE : IL RUOLO DEL GERIATRA OSPEDALIERO QUALE RESPONSABILE DELL'UNITÀ DI VALUTAZIONE MULTIDIMENSIONALE OSPEDALIERA**

*A. Casanova, S. Bertolio, D. Tormena (Feltre)*

**EP.142 CANCELLATO - DEMENTIA RESIDENTIAL HEALTH ASSISTED (RSA) NURSING HOME: SPECIFIC FEATURES OF GENETIC SUBTYPES**

*C. De Falco, F.S. Tripodi, R. Acito, A. Toscano, A. De Gregorio, M.G. Dello Monaco, M. Carpinelli Mazzi, D. Marchianò, R. Marfella, F. Giustezza, G. Milan (Napoli)*

**EP.143 STRUTTURE INTERMEDIE: L'ANALISI DELLE PROROGHE PUÒ MIGLIORARE IL SERVIZIO?**

*R. Fabrello, C. Varvarikis, L. Dalla Verde, N. Fontana, F. Zordan, R. Zanotto, M. Ventagli (Vicenza, Sandrigo)*

**EP.144 PORTARE LE CURE PALLIATIVE A TUTTI: ESPERIENZA DI UN SERVIZIO DI CONSULENZA DI CURE PALLIATIVE IN AMBITO OSPEDALIERO**

*C. Gasperoni, G. Vaccari, C. Mussi, C. Rontauoli, S. Rosa, F. Manzetto, M. Bonfatti, G. Lancellotti, M. Bertolotti (Modena)*

**EP.145 SOSTENIBILITÀ ECONOMICA ED EFFICACIA CLINICA DI UNA TERAPIA SUBINTENSIVA GERIATRICA**

*A. Greco, M.P. Dagostino, F. Addante, G. Donofrio, D. Sancarlo, D. Seripa, P. Chiarelli (San Giovanni Rotondo)*

**EP.146 L'INVECCHIAMENTO NELLE GCA**

*C. Maggio, S. Feller, D. Macario (Bergamo)*

**EP.147 CANCELLATO - DALLE GARE DI APPALTO ALL'ACCREDITAMENTO DEI SERVIZI DI ASSISTENZA DOMICILIARE. L'ESPERIENZA DELLA REGIONE LAZIO**

*A. Mastromattei (Roma)*

## E-POSTER

**EP.148 LA CONTINUITÀ DELLE CURE NELLA ASST MONZA: OUTCOMES CLINICI E FUNZIONALI DELL'UNITÀ DI CURE SUBACUTE**

*P. Mazzola, G. Domenici, I.V. Albergati, V. Stella, V. Buttò, G. Bellelli, G. Annoni (Monza, Desio, Milano)*

**EP.149 LA PREVENZIONE DELLE CADUTE DELL'ANZIANO FRAGILE A DOMICILIO UTILITÀ DELL'INTERVENTO DEGLI OPERATORI SANITARI DI UN CENTRO DI ASSISTENZA DOMICILIARE**

*G. Scala, M. D'Amico, W. Verrusio, G. Galeotta, V.M. Magro (Roma)*

**EP.150 CANCELLATO - PAZIENTI ANZIANI OSPEDALIZZATI AFFETTI DA PATOLOGIE CRONICHE SEVERE END-STAGE: UN REPORT CIRCA LA NECESSITÀ DEI SERVIZI DI CURE PALLIATIVE DEDICATI**

*F. Sganga, A. Salerno, A. Frizza, A. Turriziani, C. Barillaro, R. Bernabei (Roma)*

### OSTEOPOROSI, FRATTURE E ORTOGERIATRIA

**EP.151 L'IMPATTO DELLA RIFRATTURA DI FEMORE NEL PAZIENTE ANZIANO: STUDIO PROSPETTICO DI UN'UNITÀ DI ORTOGERIATRIA**

*M. Bedogni, C. Trevisan, S. Pavan, F. Piazzani, E. Shehu, E. Manzato, G. Sergi, A. March (Padova, Bolzano)*

**EP.152 CANCELLATO - "HANDSHAKE TEST"; UN NUOVO STRUMENTO IDENTIFICARE IL DELIRIUM NEI PAZIENTI ORTOGERIATRICI? STUDIO PILOTA OSSERVAZIONALE**

*G.M. Mannarino, A. Castelli, G. Rubbieri, A. Ceccofiglio, A. Cartei, C. Rostagno, A. Ungar (Firenze)*

**EP.153 DIABETE MELLITO DI TIPO 2 NEL GRANDE ANZIANO CON FRATTURA DI FEMORE DA FRAGILITÀ: VALORE PROGNOSTICO DEL CONTROLLO GLICO-METABOLICO E DELL'APPROCCIO TERAPEUTICO**

*S. Paterni, C. Okoye, J. Romani, A.M. Calabrese, B. Lemmi, A. Polini, D. Guarino, M. Scaglione, F. Monzani (Pisa)*

### PATOLOGIA ENDOCRINA

**EP.154 FRAGILITÀ OSSEA E CALCINOSI POLIDISTRETTUALE: UN CASO DI IPERPARATIROIDISMO PRIMITIVO MISCONOSCIUTO**

*C. Costa, G. Cassataro, G. Rizzo, L.J. Dominguez Rodriguez, M. Barbagallo (Palermo)*

**EP.155 CANCELLATO - IPERTENSIONE ARTERIOSA RESISTENTE E TURBE COMPORTAMENTALI: DESCRIZIONE DI UN CASO DI SINDROME DI CUSHING IN ULTRAOTTANTENNE**

*G. Longo Elia, C. Principato, D. Brischetto, G. Ciancio, M.C. Sottile, V. Prestipino Giarritta, F. Corica, A. Lasco, G. Basile (Messina)*

## E-POSTER

- EP.156 TIREOTOSSICOSI INDOTTA DA GARZE IODOFORMICHE. CASE REPORT E REVISIONE DELLA LETTERATURA**  
*E. Schipani, C. Okoye, M. Bottari, A.M. Calabrese, S. Rogani, F. Niccolai, F. Monzani (Pisa)*

### RIABILITAZIONE GERIATRICA

- EP.157 CANCELLATO - COMORBIDITÀ E RIABILITAZIONE: IMPATTO DELLA PLURIPATOLOGIA SULL'OUTCOME RIABILITATIVO**  
*A. Bianco, B. Massa, A. Postiglione, M. Martino, M.C. Capone, C. Codella, G. Baracco Berlingieri, N. Ferrara, S. Montagnani, F. De Blasio (Napoli, Benevento)*
- EP.158 DIFFERENTE GRAVITÀ COGNITIVA ED OUTCOME RIABILITATIVI IN PAZIENTI RICOVERATI IN UN REPARTO DI RIABILITAZIONE GERIATRICA**  
*M. Cusmai (Bisceglie)*
- EP.159 PROGETTO DI RICERCA: MUSICOTERAPIA, DEMENZA E DEPRESSIONE; IL SUONO E LA MUSICA PER L'INTEGRAZIONE DELL'ANZIANO**  
*G. Grumo, P. De Benedictis, M. Lorusso, A. Cavallo (Andria)*
- EP.160 PREDICTORS OF SUCCESSFUL OXYGEN WEANING IN OLDER PATIENTS UNDERGOING PULMONARY REHABILITATION**  
*T. Nestola, L. Orlandini, L.C. Bergamaschini, M. Cesari (Milano)*
- EP.161 DOPO IL 14 AGOSTO 2018 UN PONTE DI SOLIDARIETÀ PER GENOVA**  
*C. Pizzorni, G. Lassa, M.R. Dellepiane, L. Sampietro, M. Prefumo (Genova, Albaro)*
- EP.162 THE PLEIOTROPIC EFFECTS OF PHYSICAL EXERCISE USING AN EXOSKELETON IN PARKINSON'S DISEASE: A CASE REPORT**  
*W. Verrusio, A. Renzi, F. Cecchetti, V.M. Magro, M. Cacciafesta (Roma, Napoli)*

### SARCOPENIA E INVECCHIAMENTO

- EP.163 LA SARCOPENIA NELL'AMBULATORIO GERIATRICO. ABBIAMO TEST USER-FRIENDLY DI SCREENING PER IPOTIZZARLA?**  
*C. Bandinelli, C. Dearca, M. Maticena, G. Bianchi, M. Zoli (Bologna)*
- EP.164 CANCELLATO - PATTERN DI MARCATORI METABOLICI IN ANZIANI RESIDENTI IN COMUNITÀ CON FRAGILITÀ FISICA E SARCOPENIA: RISULTATI DELLO STUDIO BIOSFERA**  
*E. D'Angelo, R. Calvani, A. Picca, F. Marini, A. Biancolillo, J. Gervasoni, S. Persichilli, A. Primiano, H.J. Coelho-Junior, M. Bossola, A. Urbani, F. Landi, R. Bernabei, E. Marzetti (Roma, Campinas)*

## E-POSTER

- EP.165 LA FORZA SIA CON VOI! EWGSOP 2010 VS EWGSOP 2018: COSA È CAMBIATO?**  
*S. Dimori (Vedano Olona)*
- EP.166 PREVALENZA DI SARCOPENIA NELL'ANZIANO CON FRATTURA DI FEMORE: STUDIO OSSERVAZIONALE IN UN SETTING ORTOGERIATRICO**  
*G. Mantovani, B. Govoni, M. Bugada, F. Bellotti, M. Spampinato, S. Volpato, A. Zurlo (Ferrara)*
- EP.167 POSSIBILI EFFETTI BENEFICI DI UN INTEGRATORE NATURALE SULLA SARCOPENIA UREMICA**  
*A. Marolla, M. Cantelmo, C. Gola, A. Noce, N. Di Daniele (Roma)*
- EP.168 ASSOCIAZIONE TRA MIOSTATINA E MASSA E PERFORMANCE MUSCOLARE IN SOGGETTI ANZIANI SARCOPENICI CON LIMITAZIONE FUNZIONALE: ESPERIENZA DEL CAMPUS BIO-MEDICO**  
*M. Pagliaro, L. Costanzo, A. De Vincentis, C. Pedone, R. Antonelli Incalzi (Roma)*
- EP.169 LA SARCOPENIA UREMICA: NUOVI POSSIBILI INDICATORI DIAGNOSTICI**  
*L. Ramadori, G. Pizzenti, A. Noce, N. Di Daniele (Roma)*
- EP.170 IMPATTO DELLA SARCOPENIA NEL PAZIENTE INTERNISTICO OSPEDALIZZATO**  
*C. Vivarelli, G. Chiarandini, A. Desimini, P. Bettini, M.R. Peri, G.L. Colussi, L.A. Sechi, A. Cavarape (Udine, Firenze)*

## ULCERE DA PRESSIONE E FERITE CUTANEE COMPLESSE

- EP.171 EFFETTI DELLA VAC-THERAPY SU OSTEOMIELETTITE CON VASTA PERDITA DI SOSTANZA (CASO CLINICO)**  
*A. Cavallo, S. Pellegrino, A. Filannino (Andria)*
- EP.172 INCIDENZA, PREVALENZA E FATTORI DI RISCHIO DELLE LESIONI DA PRESSIONE IN UN REPARTO DI GERIATRIA PER ACUTI**  
*F. Coraini, S. Levi, A. De Marchi, A. Cascetta, C. Galetti, M. Zoli, G. Bianchi, P. Calogero (Bologna)*
- EP.173 LESIONI DA PRESSIONE NEL PAZIENTE ANZIANO, ACUTO, OSPEDALIZZATO: FATTORI DI RISCHIO E RUOLO DELLA COMPOSIZIONE CORPOREA**  
*E. Zagni, M. Matakacena, F. Coraini, C. Bandinelli, C. Galetti, G. Bianchi, M. Zoli, P. Calogero (Bologna)*



# INDICE RELATORI E MODERATORI

---





- ABBATECOLA ANGELA MARIE** 57  
*Medico Geriatra, Coordinatore Centri Diurni Alzheimer, ASL di Frosinone*
- ABETE PASQUALE** 44,53,62,75  
*Professore Ordinario di Geriatria, Dipartimento di Scienze Mediche Traslazionali, Università "Federico II", Napoli*
- AMBROSI ELISA** 77  
*Ricercatore Universitario, Dipartimento di Scienze Mediche e Chirurgiche, Università di Bologna*
- ANNONI GIORGIO** 63,64  
*Comitato Scientifico 64° Congresso Nazionale SIGG - Professore Associato di Geriatria, Direttore Scuola di Specializzazione in Geriatria, Università Milano-Bicocca, Monza*
- ANTONELLI INCALZI RAFFAELE** 40,41,42,43,55,64,72,80,81  
*Presidente SIGG - Professore Ordinario di Geriatria, Dipartimento di Medicina e Chirurgia, Università Campus Bio-Medico, Roma*
- AUCELLA FILIPPO** 55,56  
*Direttore S.C. Nefrologia e Dialisi, IRCCS "Casa Sollievo della Sofferenza", S. Giovanni Rotondo (FG)*
- AVERSA ANTONIO** 62  
*Professore Ordinario di Endocrinologia, Dipartimento di Medicina Sperimentale e Clinica, Università "Magna Graecia", Catanzaro*
- BALDASSERONI SAMUELE** 50  
*Dirigente Medico, S.O.D. Geriatria-UTIG, Azienda Ospedaliero Universitaria Careggi, Firenze*
- BARBAGALLO MARIO** 54,72  
*Professore Ordinario di Geriatria, Direttore Scuola Specializzazione in Geriatria, Università di Palermo*
- BARILLARO CHRISTIAN** 75  
*Direttore U.O.S. Cure Palliative e Centrale di Continuità Assistenziale, Fondazione Policlinico Universitario Agostino Gemelli IRCCS, Roma*
- BARTORELLI LUISA** 68  
*Centro Alzheimer, Fondazione Sanità e Ricerca, Roma*
- BASILE GIORGIO** 52  
*Comitato Scientifico 64° Congresso Nazionale SIGG - Ricercatore Universitario, Dipartimento di Medicina Clinica e Sperimentale, Università di Messina*
- BELLANTI FRANCESCO** 79  
*Ricercatore Universitario, Dipartimento di Scienze Mediche e Chirurgiche, Università di Foggia*
- BELLELLI GIUSEPPE** 63,69,71  
*Professore Associato di Geriatria, Dipartimento di Medicina e Chirurgia, Università Milano-Bicocca, Monza*
- BELLONE FEDERICA** 61  
*Dottorando, Dipartimento di Medicina Clinica e Sperimentale, Università di Messina*
- BENETOLLO PIER PAOLO** 76  
*Direttore Ospedale "Santa Maria del Carmine", Rovereto (TN)*
- BERGAMASCHINI LUIGI CESARE** 57  
*Professore Associato di Geriatria, Dipartimento di Scienze Biomediche e Cliniche "Luigi Sacco", Università di Milano*
- BERNABEI ROBERTO** 41,52,62  
*Professore Ordinario di Geriatria, Direttore Scuola di Specializzazione in Geriatria, Università Cattolica del Sacro Cuore, Roma*

- BERTOLOTTI MARCO** 54  
 Professore Ordinario di Geriatria, Direttore Scuola di Specializzazione in Geriatria, Università di Modena e Reggio-Emilia, Modena
- BIAGINI CARLO ADRIANO** 75  
 Direttore U.O. Geriatria, Ospedale "San Jacopo", Azienda USL Toscana Centro, Pistoia
- BIANCHETTI ANGELO** 52.70  
 Direttore Dipartimento di Medicina e Riabilitazione, Istituto Clinico S. Anna-Gruppo San Donato, Brescia
- BIANCHI GIAMPAOLO** 49  
 Professore Associato di Medicina Interna, Direttore Scuola di Specializzazione in Geriatria, Università di Bologna
- BIANCHI LARA** 54  
 Dirigente Medico, Dipartimento di Medicina Clinica e Sperimentale, Arcispedale "Sant'Anna", Ferrara
- BO MARIO** 43.49.50  
 Comitato Scientifico 64° Congresso Nazionale SIGG - Ricercatore Universitario, Dipartimento di Scienze Mediche, Università di Torino
- BOCCALONE EUGENIO** 60  
 Scuola di Specializzazione in Geriatria, Università della Campania "Luigi Vanvitelli", Napoli
- BOCCANELLI ALESSANDRO** 49  
 Presidente SICGe (Società Italiana di Cardiologia Geriatrica) - Già Primario di Cardiologia, Direttore Dipartimento per le Malattie dell'Apparato Cardiocircolatorio, Azienda Ospedaliera "S. Giovanni Addolorata", Roma
- BOCCARDI VIRGINIA** 69  
 Dirigente Medico, S.C. Geriatria, Ospedale "Santa Maria della Misericordia", Perugia
- BONSIGNORE MARIA ROSARIA** 73  
 Professore Associato di Malattie dell'Apparato Respiratorio, Dipartimento di Promozione della Salute, Materno-Infantile, Medicina Interna e Specialistica di Eccellenza "G. D'Alessandro", Università di Palermo
- BORGHİ CLAUDIO** 43  
 Professore Ordinario di Medicina Interna, Dipartimento di Scienze Mediche e Chirurgiche, Università di Bologna
- BRIGNOLE MICHELE** 62  
 Direttore S.C. Cardiologia-UTIC, ASL 4 Liguria, Ospedale di Lavagna (GE)
- CACCIAFESTA MAURO** 40  
 Comitato Scientifico 64° Congresso Nazionale SIGG - Professore Ordinario di Geriatria, Direttore Scuola di Specializzazione in Geriatria, "Sapienza" Università di Roma
- CACCIATORE FRANCESCO** 49.50.75  
 Ricercatore Universitario, Dipartimento di Scienze Mediche Traslazionali, Università "Federico II", Napoli
- CALABRÒ MASSIMO** 53  
 Direttore U.O.C. Geriatria, Ospedale di Treviso
- CALSOLARO VALERIA** 69  
 Dirigente Medico, U.O. Geriatria, Azienda Ospedaliero Universitaria Pisana
- CALVANI DONATELLA** 75  
 Direttore U.O.C. Geriatria, Ospedale "Santo Stefano", Azienda USL Toscana Centro, Prato
- CANGINI AGNESE** 40  
 Economista Sanitario, Agenzia Italiana del Farmaco, Roma

- CANNAVO ALESSANDRO** 79  
*Ricercatore Universitario, Dipartimento di Scienze Mediche Traslazionali, Università "Federico II", Napoli*
- CANONICO VINCENZO** 68,69  
*Dirigente Medico, Dipartimento di Emergenze Cardiovascolari, Medicina Clinica e dell'Invecchiamento, Policlinico "Federico II", Napoli*
- CANTINI CLAUDIA** 80  
*Dirigente Medico, U.O. Geriatria, Ospedale "San Jacopo", Azienda USL Toscana Centro, Pistoia*
- CAPASSO GIOVAMBATTISTA** 55,56  
*Professore Ordinario di Nefrologia, Dipartimento di Scienze Mediche Traslazionali, Università della Campania "Luigi Vanvitelli", Napoli*
- CAPURSO CRISTIANO** 66  
*Professore Associato di Medicina Interna, Dipartimento di Scienze Mediche e Chirurgiche, Università di Foggia*
- CARETTA FLAVIA** 41,80  
*Responsabile CEPSAG (Centro di Ricerca per la Promozione e lo Sviluppo dell'Assistenza Geriatrica), Centro di Medicina dell'Invecchiamento, Fondazione Policlinico Universitario Agostino Gemelli IRCCS, Roma*
- CARMIGNANI LUCA FABIO** 81  
*Professore Associato di Urologia, Dipartimento di Scienze Biomediche per la Salute, Università di Milano*
- CARSELLI COSTANTINO** 75  
*Dirigente Medico, U.O.C. Geriatria e Accettazione Geriatrica d'Urgenza, IRCCS INRCA, Ancona*
- CASERTA FRANCESCO SAVERIO** 40  
*Presidente FIMeG (Federazione Italiana Medicina Geriatrica) - Medico Geriatra, ASL Napoli 1 Centro*
- CASTALDO ANNA** 46,58,70  
*Direttore Didattico CdL Infermieristica, Fondazione Don Gnocchi, Università di Milano*
- CASTELLANO GIUSEPPE** 57  
*Ricercatore Universitario, Dipartimento dell'Emergenza e dei Trapianti di Organi, Università di Bari*
- CATALANO LUCIO** 41  
*Infermiere, U.O.C. Riabilitazione e Medicina Fisica, Fondazione Policlinico Universitario Agostino Gemelli IRCCS, Roma*
- CECCOFILIO ALICE** 60  
*Medico Geriatra, Unità di Ricerca in Medicina dell'Invecchiamento, Azienda Ospedaliero Universitaria Careggi, Firenze*
- CEDA GIAN PAOLO** 72  
*Già Professore Ordinario di Geriatria, Dipartimento di Medicina e Chirurgia, Università di Parma*
- CENCI SIMONE** 78  
*Direttore Unità di Ricerca su Malattie dell'Invecchiamento, IRCCS Ospedale San Raffaele, Milano*
- CESARI MATTEO** 41,51,70  
*Comitato Scientifico 64° Congresso Nazionale SIGG - Professore Associato di Geriatria, Direttore Scuola di Specializzazione in Geriatria, Università di Milano*
- CHERUBINI ANTONIO** 44,51,58,61  
*Direttore U.O.C. Geriatria e Accettazione Geriatrica di Urgenza, IRCCS INRCA, Ancona*
- CIRILLO EMILIA** 59  
*Medico Pediatra, Dipartimento di Scienze Mediche Traslazionali, Sezione di Pediatria, Università "Federico II", Napoli*

- CITTADINI ANTONIO** 50  
 Professore Ordinario di Medicina Interna,  
 Dipartimento di Scienze Mediche Traslazionali,  
 Università "Federico II", Napoli
- CONTE MADDALENA** 78  
 Scuola di Specializzazione in Geriatria,  
 Dipartimento di Scienze Mediche Traslazionali,  
 Università "Federico II", Napoli
- CORBI GRAZIAMARIA** 44,52  
 Comitato Scientifico 64° Congresso Nazionale  
 SIGG - Ricercatore Universitario, Dipartimento  
 di Medicina e Scienze della Salute "Vincenzo  
 Tiberio", Università del Molise, Campobasso
- CORICA FRANCESCO** 53  
 Professore Associato di Geriatria, Direttore Scuola  
 di Specializzazione in Geriatria, Università di  
 Messina
- CORSONELLO ANDREA** 55,56,74  
 Comitato Scientifico 64° Congresso Nazionale  
 SIGG - Responsabile Laboratorio di  
 Farmacoepidemiologia Geriatrica, Presidio  
 Ospedaliero di Ricerca, IRCCS INRCA, Cosenza
- COSTAGGIU DIEGO** 74  
 Presidente Regionale SIGG Sardegna - Medico  
 Geriatra, Cagliari
- COTRONEO ANTONINO MARIA** 69  
 Direttore f.f. Dipartimento Salute Anziani, Geriatria  
 Ospedaliera OBDV e Territoriale, ASL Torino 2
- CRUZ JENTOFT ALFONSO J.** 41  
 Professore di Geriatria, Università Europea di  
 Madrid
- CUCINOTTA DOMENICO** 42  
 Medico Specialista in Medicina Interna, Geriatria e  
 Cardiologia, Ospedale "Villa Laura", Bologna
- CURCIO FRANCESCO** 60  
 Scuola di Specializzazione in Geriatria, Università  
 "Federico II", Napoli
- DAGOSTINO MARIANGELA** 36  
 IRCCS "Casa Sollievo della Sofferenza", S.  
 Giovanni Rotondo (FG)
- D'AMATO ALESSIO** 41  
 Assessore Sanità e Integrazione Socio-Sanitaria,  
 Regione Lazio, Roma
- D'AMICO FERDINANDO** 56  
 Presidente Regionale SIGG Sicilia - Direttore  
 U.O.C. Geriatria e U.O. Lungodegenza Post Acuzie,  
 Presidio Ospedaliero di Patti, ASP di Messina
- D'ANGELO CARLO** 74  
 Presidente Regionale SIGG Abruzzo-Molise -  
 Medico Geriatra, Pescara
- DAVOLI MARIA LUISA** 82  
 Direttore S.S. Geriatria, Arcispedale "S. Maria  
 Nuova", AUSL di Reggio Emilia
- DESIDERI GIOVAMBATTISTA** 56,62  
 Comitato Scientifico 64° Congresso Nazionale  
 SIGG - Professore Ordinario di Geriatria, Direttore  
 Scuola di Specializzazione in Geriatria, Università  
 dell'Aquila
- D'ESPOSITO VITTORIA** 59  
 Ricercatore Universitario, CNR-Istituto di  
 Endocrinologia ed Oncologia Sperimentale,  
 Napoli
- DI BARI MAURO** 52,74,75  
 Professore Associato di Geriatria, Direttore Scuola  
 di Specializzazione in Geriatria, Università di  
 Firenze

- DI GIULIO PAOLA** 58  
*Professore Associato di Scienze Infermieristiche, Dipartimento di Scienze della Sanità Pubblica e Pediatriche, Università di Torino*
- DI MONACO MARCO** 70  
*Dirigente Medico, Centro Specialistico per Osteoporosi e Malattie Metaboliche dell'Osso, Presidio Sanitario "San Camillo", Torino*
- DI MUZIO MARCO** 76  
*Ricercatore Universitario, Dipartimento di Medicina Clinica e Molecolare, "Sapienza" Università di Roma*
- DI SILVESTRE GRAZIA** 80  
*Segretario SICP (Società Italiana di Cure Palliative) - Responsabile U.O.S. Cure Palliative, ASP di Palermo*
- DIJK BABETTE** 69  
*Presidente Regionale SIGG Liguria - Dirigente Medico, Coordinatore Centro per Deficit Cognitivi e Demenze, ASL 4 Chiavarese, Chiavari (GE)*
- DOMINGUEZ LIGIA J.** 54,70,71  
*Ricercatore Universitario, Dipartimento di Biomedicina Neuroscienze e Diagnostica Avanzata, Università di Palermo*
- ELEUTERI STEFANO** 77  
*Assegnista di Ricerca in Psicometria, Dipartimento di Psicologia, "Sapienza" Università di Roma*
- ESPINOSA EMMA** 71  
*Presidente Regionale SIGG Marche - Ricercatore Universitario, Dipartimento di Scienze Cliniche e Molecolari, Università Politecnica delle Marche, Ancona*
- ETTORRE EVARISTO** 69  
*Presidente Regionale SIGG Lazio - Ricercatore Universitario, Dipartimento di Scienze Cardiovascolari Respiratorie Nefrologiche Anestesiologiche e Geriatriche, "Sapienza" Università di Roma*
- FABBO ANDREA** 68,77  
*Direttore U.O.C. Disturbi Cognitivi e Demenze, Dipartimento di Cure Primarie, AUSL di Modena*
- FABRIS PIETRO** 76,77  
*Corso di Laurea in Infermieristica, Università degli Studi di Padova, ULSS 3 Serenissima, Chioggia (VE)*
- FACCHINETTI GABRIELLA** 76  
*Tutor, CdL Infermieristica, Università Campus Bio-Medico, Roma*
- FEMMINELLA GRAZIA DANIELA** 68,79  
*Ricercatore Universitario, Imperial College Memory Research Centre, Imperial College London, Londra*
- FERRARA MARIA CRISTINA** 60  
*Scuola di Specializzazione in Geriatria, Università Milano-Bicocca, Monza*
- FERRARA NICOLA** 42,52,53,73,80  
*Past President SIGG - Professore Ordinario di Geriatria, Direttore Scuola di Specializzazione in Geriatria, Università "Federico II", Napoli*
- FIMOGNARI FILIPPO LUCA** 81  
*Presidente SIGOT (Società Italiana di Geriatria Ospedale e Territorio) - Direttore U.O.C. Geriatria, Dipartimento di Medicina, Azienda Ospedaliera di Cosenza*
- FINAMORE PANAIOTIS** 38  
*Scuola di Specializzazione in Geriatria, Università Campus Bio-Medico, Roma*



- FIORILLO SERAFINA** 77  
*Infermiere, Distretto Sanitario e del Servizio di Cure Sanitarie Domiciliari, ASP di Vibo Valentia*
- FORTI PAOLA** 51  
*Ricercatore Universitario, Dipartimento di Scienze Mediche e Chirurgiche, Università di Bologna*
- FUMAGALLI STEFANO** 50,60  
*Professore Associato di Geriatria, Dipartimento di Medicina Sperimentale e Clinica, Università di Firenze*
- FUSCO DOMENICO** 81  
*Dirigente Medico, U.O.C. Riabilitazione Geriatrica Columbus, Fondazione Policlinico Universitario Agostino Gemelli IRCCS, Roma*
- GALAZZI ALESSANDRO** 58  
*Infermiere, Terapia Intensiva Polivalente, Fondazione IRCCS Ca' Granda Ospedale Maggiore Policlinico, Milano*
- GANDOSSI CHIARA MARIA** 60  
*Scuola di Specializzazione in Geriatria, Università Milano-Bicocca, Monza*
- GARERI PIETRO** 581  
*Presidente AGE (Associazione Geriatri Extraospedalieri) - Medico Geriatra, U.O.C. Tutela Salute Anziani, ASL 7, Catanzaro*
- GASBARRINI GIOVANNI BATTISTA** 42  
*Professore Emerito, Università Cattolica del Sacro Cuore, Roma*
- GELMINI GIOVANNI** 82  
*Direttore Dipartimento di Cure Primarie, Distretto delle Valli del Taro e del Ceno, AUSL di Parma, Fornovo Taro (PR)*
- GESUALDO LORETO** 56  
*Professore Ordinario di Nefrologia, Dipartimento dell'Emergenza e dei Trapianti di Organi, Università di Bari*
- GIANNOTTI CHIARA** 60  
*Medico Geriatra, Clinica Geriatrica, Dipartimento di Medicina Interna e Specialità Mediche-DIMI, Università di Genova*
- GONNELLI STEFANO** 70  
*Presidente SIOMMMS (Società Italiana dell'Osteoporosi, del Metabolismo Minerale e delle Malattie dello Scheletro) - Professore Ordinario di Medicina Interna, Dipartimento di Scienze Mediche Chirurgiche e Neuroscienze, Università di Siena*
- GRANDALIANO GIUSEPPE** 57  
*Professore Ordinario di Nefrologia, Dipartimento di Scienze Biomediche, Università Cattolica del Sacro Cuore, Roma*
- GRANDELIS FABRIZIA** 77  
*Infermiere, Area Funzionale Fragilità e Dimissioni Protette, U.O.C. Servizio Infermieristico Tecnico e Riabilitativo Aziendale (SITRA), ASST Ovest Milanese, Legnano (MI)*
- GRECO ANTONIO** 36.73.80.81  
*Direttore S.C. Geriatria, IRCCS "Casa Sollievo della Sofferenza", S. Giovanni Rotondo (FG)*
- GRIECO FABRIZIO** 78  
*Scuola di Specializzazione in Geriatria, Dipartimento di Scienze Mediche Traslazionali, Università "Federico II", Napoli*
- GUAITA ANTONIO** 61,69  
*Direttore Scientifico, Fondazione Golgi Cenci, Abbiategrasso (MI)*

- GUGLIELMO MAURO** 81  
*Medico Geriatra, S.S.D. Oncologia - Cure di Supporto al Paziente, Fondazione IRCCS Istituto Nazionale dei Tumori, Milano*
- IACOVELLI ROBERTO** 63  
*Dirigente Medico, U.O.C. Oncologia Medica, Fondazione Policlinico Universitario Agostino Gemelli IRCCS, Roma*
- ISAIA GIANLUCA** 60,71  
*Dirigente Medico, S.C.D.O. Geriatria, Azienda Ospedaliero Universitaria "San Luigi Gonzaga", Orbassano (TO)*
- ISAIA GIOVANNI CARLO** 72  
*Già Professore Ordinario di Geriatria, Università di Torino*
- KOMICI KLARA** 79  
*Ricercatore Universitario, Dipartimento di Medicina e Scienze della Salute "Vincenzo Tiberio", Università del Molise, Campobasso*
- LANDI FRANCESCO** 42.44.54.63  
*Presidente Eletto SIGG - Professore Associato di Geriatria, Dipartimento di Medicina Interna e Geriatria, Università Cattolica del Sacro Cuore, Roma*
- LATTANZIO FABRIZIA** 41.56  
*Direttore Scientifico, IRCCS INRCA, Ancona*
- LAUDISIO ALICE** 81  
*Medico Geriatra, U.O.C. Gerontologia, Policlinico Universitario Campus Bio-Medico, Roma*
- LAURETANI FULVIO** 37  
*Professore Associato di Medicina Interna, Dipartimento di Medicina e Chirurgia, Università di Parma*
- LAZZARINO MARGHERITA** 76  
*Terapista della Riabilitazione, S.C. Recupero e Rieducazione Funzionale, ASL 3 Genovese, Polo Ponente, Genova*
- LELLI DIANA** 38.47  
*Medico Geriatra, U.O.C. Gerontologia, Policlinico Universitario Campus Bio-Medico, Roma*
- LEOSCO DARIO** 38.43.50.59.63.78  
*Coordinatore Comitato Scientifico 64° Congresso Nazionale SIGG - Professore Associato di Geriatria, Dipartimento di Scienze Mediche Traslazionali, Università "Federico II", Napoli*
- LICCARDO DANIELA** 79  
*Assegnista di Ricerca, Dipartimento di Scienze Mediche Traslazionali, Università "Federico II", Napoli*
- LO BUGLIO AURELIO** 78  
*Dirigente Medico, U.O.C. Medicina Interna Universitaria, Ospedali Riuniti, Foggia*
- LUNARDELLI MARIA LIA** 42.52.71  
*Direttore U.O. Geriatria, Dipartimento Medico della Continuità Assistenziale e della Disabilità, Policlinico Sant'Orsola-Malpighi, Bologna*
- LUSIGNANI MAURA** 58  
*Professore Associato di Scienze Infermieristiche, Dipartimento di Scienze Biomediche per la Salute, Università di Milano*
- MAGGI STEFANIA** 62.70  
*Comitato Scientifico 64° Congresso Nazionale SIGG - Dirigente Gruppo di Ricerca su Epidemiologia dell'Invecchiamento e Biostatistica, CNR-Istituto di Neuroscienze, Padova*
- MAGGIO MARCELLO** 54.62.81  
*Professore Associato di Geriatria, Direttore Scuola di Specializzazione in Geriatria, Università di Parma*



- MALARA ALBA** 51,58  
 Coordinatore Sezioni Regionali SIGG Area Sud -  
 Direttore Sanitario, Centro di Riabilitazione "San  
 Domenico"; Casa Protetta per Anziani "Madonna  
 del Rosario", RSA "Villa Elisabetta", Lamezia Terme  
 (CZ)
- MANDAS ANTONELLA** 43  
 Professore Associato di Geriatria, Direttore Scuola  
 di Specializzazione in Geriatria, Università di  
 Cagliari
- MANTOVANI STEFANO** 51,76,77  
 Comitato Scientifico 64° Congresso Nazionale  
 SIGG - Coordinatore Servizi Socio-Sanitari e  
 Territoriali, Azienda Speciale Consortile Servizi  
 alla Persona, RSA "Don Giuseppe Cuni", Magenta  
 (MI)
- MANZATO ENZO** 59,56  
 Professore Ordinario di Geriatria, Direttore Scuola  
 di Specializzazione in Geriatria, Università di  
 Padova
- MARCHIONNI NICCOLÒ** 49  
 Professore Ordinario di Geriatria, Dipartimento  
 di Medicina Sperimentale e Clinica, Università di  
 Firenze
- MARENGONI ALESSANDRA** 40,58,64  
 Comitato Scientifico 64° Congresso Nazionale  
 SIGG - Presidente Regionale SIGG Lombardia -  
 Professore Associato di Geriatria, Dipartimento  
 di Scienze Cliniche e Sperimentali, Università di  
 Brescia
- MARFELLA RAFFAELE** 48  
 Comitato Scientifico 64° Congresso Nazionale  
 SIGG - Professore Ordinario di Geriatria,  
 Dipartimento di Scienze Mediche Chirurgiche  
 Neurologiche Metaboliche e dell'Invecchiamento,  
 Università della Campania "Luigi Vanvitelli",  
 Napoli
- MARI DANIELA** 70  
 Professore a contratto di Geriatria, Dipartimento  
 di Medicina Interna, Università di Milano
- MARIANO FILIPPO** 57  
 Ricercatore Universitario, Dipartimento di Scienze  
 Mediche, Università di Torino
- MARIETTA MARCO** 42  
 Responsabile S.S. Malattie della Coagulazione,  
 Azienda Ospedaliero-Universitaria di Modena
- MARIGLIANO VINCENZO** 70  
 Professore Emerito di Medicina Interna, "Sapienza"  
 Università di Roma
- MARINI MONICA** 76  
 Infermiere, Dipartimento di Assistenza  
 Infermieristica ed Ostetrica, Azienda USL Toscana  
 Centro, Pistoia
- MARINO SAVERIO** 51  
 Presidente Regionale SIGG Campania -  
 Responsabile U.O. Assistenza Anziani, Distretto  
 Castellammare di Stabia, ASL Napoli 3 Sud
- MARSILIO ALBERTO** 80  
 Medico di Medicina Generale e Geriatra, ULSS 3  
 Serenissima, Venezia
- MARTINI CLAUDIA** 64  
 Professore Ordinario di Biochimica, Dipartimento  
 di Farmacia, Università di Pisa
- MARTONE ANNA MARIA** 49  
 Dirigente Medico, U.O.C. Riabilitazione Geriatrica,  
 Complesso Integrato Columbus, Fondazione  
 Policlinico Universitario Agostino Gemelli IRCCS,  
 Roma

- MARZETTI EMANUELE** 40,44,64  
 Dirigente Medico, U.O.C. Ortopedia e Traumatologia, Area Invecchiamento Ortopedia e Riabilitazione, Fondazione Policlinico Universitario Agostino Gemelli IRCCS, Roma
- MASOTTI GIULIO** 62,63  
 Presidente Onorario SIGG - Già Professore Ordinario di Geriatria, Università di Firenze
- MATARESE MARIA** 73  
 Professore Associato di Scienze Infermieristiche, Dipartimento di Medicina e Chirurgia, Università Campus Bio-Medico, Roma
- MAUGERI DOMENICO** 51  
 Già Direttore U.O. Geriatria, Ospedale Cannizzaro, Catania
- MILAZZO GIUSEPPE** 54  
 Presidente AIGO (Associazione Italiana Gastroenterologi ed Endoscopisti Digestivi Ospedalieri) - Direttore U.O.C. Medicina Interna e Lungodegenza, Ospedale "Vittorio Emanuele III" di Salemi, ASP di Trapani
- MISTRALETTI DELLA LUCIA CARLO** 78  
 Già Dirigente di Medicina Interna e Geriatria, Ospedale Civile di Piacenza - Presidente Società Medico-Chirurgica di Piacenza
- MOLINA MOLINA EMILIO** 61  
 Assegnista di Ricerca, Dipartimento di Scienze Biomediche e Oncologia Umana, Università di Bari
- MONACELLI FIAMMETTA** 69  
 Ricercatore Universitario, Dipartimento di Medicina Interna e Specialità Mediche-DIMI, Università di Genova
- MONZANI FABIO** 48,62,81  
 Comitato Scientifico 64° Congresso Nazionale SIGG - Presidente Regionale SIGG Toscana - Professore Associato di Geriatria, Direttore Scuola di Specializzazione in Geriatria, Università di Pisa
- MORANDI ALESSANDRO** 69,74  
 Medico Geriatra, Dipartimento di Riabilitazione Specialistica e Generale Geriatrica, Fondazione Teresa Camplani, Casa di Cura "Ancelle della Carità", Cremona
- MORICHI VALERIA** 75  
 Dirigente Medico, U.O.C. Geriatria e Accettazione Geriatrica d'Urgenza, IRCCS INRCA, Ancona
- MORMILE MAURO** 73,74  
 Ricercatore Universitario, Dipartimento di Medicina Clinica e Chirurgia, Università "Federico II", Napoli
- MORO LEO** 39  
 Responsabile Servizio di Flebologia, Policlinico Universitario Campus Bio-Medico, Roma
- MOSSELLO ENRICO** 65,70  
 Ricercatore Universitario, Dipartimento di Medicina Sperimentale e Clinica, Università di Firenze
- MUGELLI ALESSANDRO** 40  
 Presidente SIF (Società Italiana di Farmacologia) - Professore Ordinario di Farmacologia, Dipartimento di Neuroscienze, Area del Farmaco e Salute del Bambino, Università di Firenze
- MUSCARITOLI MAURIZIO** 54  
 Presidente SINuC (Società Italiana di Nutrizione Clinica e Metabolismo) - Professore Ordinario di Medicina Interna, Dipartimento di Medicina Clinica, "Sapienza" Università di Roma

- MUSSI CHIARA** 71,80  
 Coordinatore Sezioni Regionali SIGG Area Centro e Sardegna - Professore Associato di Medicina Interna, Dipartimento di Scienze Biomediche Metaboliche e Neuroscienze, Università di Modena e Reggio-Emilia, Modena
- NAPOLI NICOLA** 71,78  
 Professore Associato di Endocrinologia, Dipartimento di Medicina e Chirurgia, Università Campus Bio-Medico, Roma
- NENCIONI ALESSIO** 81  
 Comitato Scientifico 64° Congresso Nazionale SIGG - Professore Associato di Medicina Interna, Dipartimento di Medicina Interna e Specialità Mediche-DIMI, Università di Genova
- NICOLETTI NICOLETTA** 57,58  
 Direttore Struttura Socio-Sanitaria, RSA Residenza al Castello, Alpignano (TO)
- ONDER GRAZIANO** 40,52,58  
 Comitato Scientifico 64° Congresso Nazionale SIGG - Dipartimento di Malattie Cardiovascolari, Endocrinometaboliche e Invecchiamento, Istituto Superiore di Sanità, Roma
- ORLANDO ITALA** 80  
 Direttore Associazione "La Ricerca" Onlus, Piacenza
- ORLANDO VITO** 73  
 Presidente Regionale SIGG Friuli Venezia Giulia - Dirigente Medico Geriatra Palliativista, Azienda Sanitaria Universitaria Integrata di Udine
- ORLANDONI PAOLO** 54  
 Direttore U.O.S.D. Nutrizione Clinica, Centro di Riferimento Regionale per la Nutrizione Artificiale Domiciliare, IRCCS INRCA, Ancona
- PAOLILLO CIRO** 74,75  
 Direttore U.O.C. Pronto Soccorso, ASST Spedali Civili di Brescia
- PAOLISSO GIUSEPPE** 42,53  
 Magnifico Rettore, Università della Campania "Luigi Vanvitelli", Napoli
- PARISI VALENTINA** 50,78  
 Ricercatore Universitario, Dipartimento di Scienze Mediche Traslazionali, Università "Federico II", Napoli
- PASINA LUCA** 59  
 Responsabile Unità di Farmacoterapia e Appropriatezza Prescrittiva, Istituto di Ricerche Farmacologiche IRCCS "Mario Negri", Milano
- PEDONE CLAUDIO** 56,73  
 Comitato Scientifico 64° Congresso Nazionale SIGG - Professore Associato di Geriatria, Direttore Scuola di Specializzazione in Geriatria, Università Campus Bio-Medico, Roma
- PENNISI MARIANO ALBERTO** 36,73  
 Professore Associato di Anestesiologia, Dipartimento di Anestesiologia e Rianimazione, Università Cattolica del Sacro Cuore, Roma
- PERTICONE FRANCESCO** 73  
 Professore Ordinario di Medicina Interna, Dipartimento di Scienze Mediche e Chirurgiche, Università "Magna Graecia", Catanzaro
- PETRAGLIA LAURA** 78  
 Dottorando, Dipartimento di Scienze Mediche Traslazionali, Università "Federico II", Napoli
- PETRINI MASSIMO** 80  
 Professore Ordinario di Teologia Pastorale Sanitaria, Istituto Internazionale di Teologia Pastorale Sanitaria "Camillianum", Roma

- PILOTTO ALBERTO** 51  
 Direttore S.C. Geriatria, Direttore Dipartimento di OrtoGeriatria Riabilitazione e Stabilizzazione, Ospedali Galliera, Genova
- PORRECA ETTORE** 49  
 Professore Ordinario di Medicina Interna, Dipartimento di Scienze Mediche Orali e Biotecnologiche, Università "G. D'Annunzio", Chieti
- RAFANELLI MARTINA** 67,79  
 Medico Geriatra, S.O.D. Geriatria-UTIG, Azienda Ospedaliero Universitaria Careggi, Firenze
- RENGO FRANCO** 42,72  
 Presidente Onorario SIGG - Professore Emerito, Università "Federico II", Napoli
- RENGO GIUSEPPE** 49,79  
 Professore Associato di Medicina Interna, Dipartimento di Scienze Mediche Traslazionali, Università "Federico II", Napoli
- RICCI STEFANO** 39  
 Collaboratore, U.O.C. Chirurgia Vascolare, Policlinico Universitario Campus Bio-Medico, Roma
- RICEVUTI GIOVANNI** 75  
 Coordinatore Sezioni Regionali SIGG Area Nord - Già Professore Ordinario di Geriatria, Dipartimento di Medicina Interna e Terapia Medica, Università di Pavia
- RIVERA CHIARA** 36  
 Dirigente Medico, U.O.C. Gerontologia, Policlinico Universitario Campus Bio-Medico, Roma
- RIZZO MARIA ROSARIA** 53  
 Professore Associato di Medicina Interna, Direttore Scuole di Specializzazione in Geriatria, Università della Campania "Luigi Vanvitelli", Napoli
- ROMANELLI GIUSEPPE** 52  
 Professore Ordinario di Geriatria, Direttore Scuola di Specializzazione in Geriatria, Università di Brescia
- ROSSI FRANCESCA WANDA** 59  
 Professore Associato di Scienze Tecniche Mediche Applicate, Dipartimento di Scienze Mediche Traslazionali, Università "Federico II", Napoli
- ROSSI BARTOLI ISAURA**  
 Collaboratore, U.O.C. Chirurgia Vascolare, Policlinico Universitario Campus Bio-Medico, Roma
- ROTI LORENZO** 76  
 Direttore Sanitario, Azienda USL Toscana Nord Ovest, Firenze
- ROZZINI RENZO** 50,80  
 Comitato Scientifico 64° Congresso Nazionale SIGG - Direttore Dipartimento di Geriatria, Fondazione Poliambulanza, Brescia
- SALVI FABIO** 74,75  
 Dirigente Medico, U.O.C. Geriatria e Accettazione Geriatrica d'Urgenza, IRCCS INRCA, Ancona
- SCARLATA SIMONE** 34,45,73,74  
 Ricercatore Universitario, Dipartimento di Medicina e Chirurgia, Università Campus Bio-Medico, Roma
- SCICHILONE NICOLA** 72  
 Presidente SIMREG (Società Italiana di Medicina Respiratoria in Età Geriatrica) - Professore Associato di Malattie dell'Apparato Respiratorio, Dipartimento Biomedico di Promozione della Salute, Materno-Infantile, Medicina Interna e Specialistica di Eccellenza "G. D'Alessandro", Università di Palermo
- SCUTERI ANGELO** 60,75  
 Professore Associato di Medicina Interna, Direttore Scuola di Specializzazione in Geriatria, Università di Sassari

**SERGI GIUSEPPE** 54,61

Presidente Regionale SIGG Veneto-Trentino Alto Adige - Professore Associato di Medicina Interna, Dipartimento di Medicina, Università di Padova

**SERVIDDIO GAETANO** 55

Comitato Scientifico 64° Congresso Nazionale SIGG - Professore Ordinario di Geriatria, Direttore Scuola di Specializzazione in Geriatria, Università di Foggia

**SGRÒ GIOVANNI** 74

Presidente Regionale SIGG Calabria - Medico Geriatra, Associazione Interregionale "Vivere Insieme", Catanzaro

**SIMONETTI VALENTINA** 58

Tutor didattico, Corso di Laurea in Infermieristica, Università Politecnica delle Marche, sede di Ascoli Piceno

**SOLFRIZZI VINCENZO** 52

Presidente Regionale SIGG Puglia-Basilicata - Professore Associato di Medicina Interna, Dipartimento Interdisciplinare di Medicina, Università di Bari

**TAFARO LAURA** 72

Comitato Scientifico 64° Congresso Nazionale SIGG - Ricercatore Universitario, Dipartimento di Medicina Clinica e Molecolare, "Sapienza" Università di Roma

**TAGLIAFERRI SARA** 61

Assegnista di Ricerca, Dipartimento di Medicina e Chirurgia, Università di Parma

**TIBALDI VITTORIA** 72

Presidente Regionale SIGG Piemonte-Valle d'Aosta - Dirigente Medico, S.C. Geriatria e Malattie Metaboliche dell'Osso, Ospedale Molinette, Torino

**TICINESI ANDREA** 37

Dirigente Medico, U.O. Medicina Interna e Lungodegenza Critica, Dipartimento Medico-Geriatico-Riabilitativo, Azienda Ospedaliero-Universitaria di Parma

**TOIGO GABRIELE** 64,71

Già Professore Associato di Geriatria, Dipartimento Universitario Clinico di Scienze Mediche Chirurgiche e della Salute, Università di Trieste

**TONON ELISABETTA** 75

Vice Direttore U.O. Geriatria, Ospedale "San Jacopo", Azienda USL Toscana Centro, Pistoia

**TRABUCCHI MARCO** 63,69

Presidente AIP (Associazione Italiana Psicogeriatria) - Direttore Scientifico, Gruppo di Ricerca Geriatrica, Brescia

**TREVISAN CATERINA** 71

Dottorando, Dipartimento di Medicina, Università di Padova

**UNGAR ANDREA** 37,43,49,62

Presidente GIMSI (Gruppo Italiano Multidisciplinare per lo Studio della Sincope) - Comitato Scientifico 64° Congresso Nazionale SIGG - Professore Associato di Geriatria, Dipartimento di Medicina Sperimentale e Clinica, Università di Firenze

**VARRICCHI GILDA** 59

Ricercatore Universitario, Dipartimento di Scienze Mediche Traslazionali, Università "Federico II", Napoli

**VENDEMALE GIANLUIGI** 43,54,63,78

Professore Ordinario di Geriatria, Dipartimento di Scienze Mediche e Chirurgiche, Università di Foggia



- VETTA FRANCESCO** 50  
*Direttore U.O. Cardiologia, Ospedale Israelitico, Roma*
- VIALE PIERLUIGI** 74  
*Professore Ordinario di Malattie Infettive, Dipartimento di Scienze Mediche e Chirurgiche, Università di Bologna*
- VOLPATO STEFANO** 44.53.55.62.71  
*Comitato Scientifico 64° Congresso Nazionale SIGG - Presidente Regionale SIGG Emilia-Romagna - Professore Ordinario di Geriatria, Direttore Scuola di Specializzazione in Geriatria, Università di Ferrara*
- ZANETTI ERMELLINA** 57.80  
*Infermiere, Gruppo di Ricerca Geriatrica, Brescia*
- ZINI ANDREA** 41  
*Vicepresidente Assindatcolf (Associazione Nazionale dei Datori di Lavoro Domestico), Modena*
- ZITO ANNA** 36.74  
*Dirigente Medico, Specialista in Pneumologia, U.O.C. Gerontologia, Policlinico Universitario Campus Bio-Medico, Roma*
- ZOLI MARCO** 51  
*Professore Ordinario di Geriatria, Dipartimento di Scienze Mediche e Chirurgiche, Università di Bologna*
- ZUCCALÀ GIUSEPPE** 52  
*Professore Associato di Medicina Interna, Dipartimento di Medicina Interna e Geriatria, Università Cattolica del Sacro Cuore, Roma*
- ZULIANI GIOVANNI** 69  
*Professore Ordinario di Medicina Interna, Dipartimento di Morfologia Chirurgia e Medicina Sperimentale, Università di Ferrara*
- ZULLO ANGELO** 54  
*Dirigente Medico, U.O.C. Gastroenterologia ed Endoscopia Digestiva, Ospedale "Nuovo Regina Margherita", Roma*
- ZURLO AMEDEO** 71.72  
*Direttore U.O. Geriatria e Ortogeriatria, Dipartimento di Medicina, Arcispedale "Sant'Anna", Ferrara*

# **INDICE AUTORI COMUNICAZIONI ORALI E E-POSTER**





**A**

Abate, A. 89  
 Abbatecola, A.M. 84  
 Abete, P. 46, 64  
 Addante, F. 101  
 Adorni, E. 98  
 Agnelli, G. 65  
 Aiudi, E. 96, 97  
 Albergati, I.V. 102  
 Alibrandi, A. 94  
 Alma, A. 46  
 Alvaro, R. 90, 91  
 Amarelli, C. 64  
 Amato, A. 84  
 Andreassi, M. 48  
 Angeletti, A.G. 94  
 Annoni, G. 45, 102  
 Antognoli, R. 45, 48, 100  
 Antonelli Incalzi, R. 46, 89, 98, 99, 100, 101, 104  
 Antonietti, M.P. 99  
 Antonuzzo, A. 48  
 Antronaco, G. 95  
 Anzoletti, N. 84  
 Aprile, I. 48  
 Apuzzo, R. 96  
 Arcopinto, M. 88, 90  
 Ardemagni, D. 45  
 Ardizzone, G. 96  
 Argentieri, G. 91, 92  
 Arosio, B. 65, 87  
 Ausili, D. 47, 91

**B**

Baldasseroni, S. 89  
 Ballestrero, A. 100, 101  
 Bandinelli, C. 103, 104  
 Bandirali, M.P. 94  
 Barbagallo, M. 87, 96, 102  
 Barbaranelli, C. 47  
 Barbieri, L. 67  
 Barbieri, M. 45, 47, 67, 89, 93  
 Barbolini, M. 67  
 Barcellona, A. 92

Barillaro, C. 94  
 Bari, M. Di 46, 66, 89  
 Baroncini, A.C. 89  
 Bartoli, G. 85, 92  
 Barzanti, L. 96  
 Basile, G. 91, 94, 95  
 Bassola, B. 66  
 Bedini, A. 46  
 Bedogni, M. 102  
 Bellanti, F. 85  
 Bellelli, G. 46, 48, 96, 102  
 Bellini, C. 94  
 Bellini, G. 84  
 Bellizzi, D. 92  
 Bellone, F. 91, 95, 96  
 Bellotti, F. 91, 104  
 Bencivenga, L. 87, 88, 89, 100  
 Benedetti, C. 67, 98  
 Bergamaschini, L.C. 45, 96, 103  
 Bergolari, F. 93, 95  
 Bernabei, C. 96  
 Bernabei, R. 47, 94  
 Bernardelli, G. 65  
 Bertini, A. 98  
 Bertolio, S. 101  
 Bertolotti, M. 46, 96, 101  
 Betti, M. 66  
 Bettini, P. 104  
 Biagioli, V. 90  
 Bianchetti, A. 97  
 Bianchi, G. 91, 92, 93, 95, 100, 103, 104  
 Biasin, F. 84  
 Biasin, M. 98  
 Bizzotto, M. 84  
 Boccalone, E. 47, 89  
 Boldini, M. 44  
 Bo, M. 46, 98  
 Bonaduce, D. 64  
 Bonazzi, S. 66, 68  
 Bonfanti, M. 94  
 Bonfatti, M. 96, 101  
 Boniforti, L. 94  
 Bonino, P. 99

Boni, S. 90  
 Bontempo, G. 98  
 Bordignon, A. 45, 87, 98  
 Borghese, N.A. 65  
 Bottari, M. 103  
 Bottone, I. 84  
 Braga, M. 48  
 Bray, P. 90  
 Brischetto, D. 94, 95  
 Brombo, G. 66, 68  
 Bruni, A. 65  
 Bruno, D. 92  
 Brunori, M. 93  
 Bubola, A. 98  
 Bugada, M. 93, 104  
 Burattin, G. 94  
 Busacca, A. 96  
 Bussolati, G. 88  
 Buttò, V. 102

**C**

Cacciafesta, M. 91, 103  
 Cacciapuoti, I. 67  
 Cacciatore, F. 64  
 Calabrese, A.M. 100, 102, 103  
 Calamassi, D. 85  
 Calcara, L. 92  
 Calcaterra, L. 46, 47  
 Calderon-Larranaga, A. 68  
 Calogero, P. 67, 93, 95, 100, 104  
 Calsolaro, V. 48  
 Calvani, R. 46  
 Caminiti, C. 67  
 Cammelli, D. 97  
 Campana, P. 88, 89, 90, 93  
 Cannavo, A. 65, 87  
 Cantelmo, M. 104  
 Cante, T. 88, 90  
 Capecci, P.L. 64  
 Capodaglio, G. 91  
 Carbonara, C. 67  
 Carbone, P. 94  
 Carnazzo, G. 96, 99

- Carnevale, V. 91  
 Carrieri, B. 47, 68  
 Carrieri, V. 91, 92  
 Casado, M. 95  
 Casanova, A. 101  
 Casati, M. 65, 87  
 Cascetta, A. 104  
 Cassano, V. 90  
 Cassataro, G. 102  
 Castaldo, V. 96  
 Castellani, S. 97  
 Castellucci, F. 46  
 Casti, A.M. 67  
 Castriotta, V. 86  
 Catalano, A. 91, 94, 95, 96  
 Catalano, C. 45, 67, 89, 93  
 Cataldo, V. 47, 89  
 Catania, A. 87  
 Cattaneo, N. 94  
 Cavallero, S. 87  
 Cavallo, A. 103, 104  
 Cavallone, F. 93, 100  
 Cavarape, A. 104  
 Cazzulani, I. 48  
 Ceccanti, G. 91, 96, 97, 98  
 Cecchetti, F. 103  
 Cella, A. 45  
 Celli, S. 84  
 Celotto, R. 84  
 Cesari, M. 45, 46, 47, 65, 87, 103  
 Ceschia, G. 85, 92  
 Cherchi, F. 97  
 Cherubini, A. 46, 47, 64, 68  
 Chiarandini, G. 104  
 Chiarella, I. 100, 101  
 Chiarelli, P. 101  
 Chiaromanni, F. 97  
 Chichiarelli, L. 96  
 Chila', D. 96  
 Ciancio, G. 94, 95  
 Cianfrone, S. 88  
 Ciavarella, A. 67  
 CiccioMessere, P. 99  
 Ciciarello, F. 46  
 Cignarella, A. 65  
 Cimador, F. 84  
 Cioli Puviani, F. 100  
 Cipollone, F. 84, 88  
 Citarrella, J.L. 92  
 Cittadini, A. 88, 90  
 Clerici, D. 94  
 Clerici, M. 65  
 Clerici, M. 96  
 Coccia, F. 48, 88  
 Coccina, F. 88  
 Cocita, F. 87  
 Coco, M. 99  
 Coglitore, A. 87  
 Cogoni, E. 97  
 Coin, A. 45, 84, 87, 98  
 Colameco, F. 98  
 Colombo, G. 48  
 Colombo, M. 95  
 Colosio, W. 97  
 Colussi, G.L. 104  
 Conte, A.V. 94  
 Conte, M. 88, 89, 90, 93  
 Coraini, F. 104  
 Corbi, G. 89, 92, 100  
 Corgna, C. 96, 97, 98  
 Corica, F. 46, 91, 94, 95, 96  
 Corno, A. 95  
 Corti, M.C. 91  
 Corvalli, G. 93  
 Cosimo, S.C. 92  
 Costa, A.S. 65  
 Costa, C. 87, 102  
 Costaggu, D. 67  
 Costanzo, L. 99, 104  
 Cotroneo, A.M. 67, 85  
 Crippa, P. 44  
 Cristini, C. 84  
 Cristo, M. 97  
 Crucitti, A. 86  
 Cuccurullo, C. 88  
 Cuocolo, A. 87, 88  
 Curcio, F. 46, 64  
 Curreri, C. 97  
 Cusmai, M. 103  
 Custodero, C. 45, 67  
 Custodero, G.E. 93
- D**
- D'Agostino, F. 91  
 Dagostino, M.P. 91, 101  
 Dalise, A.M. 45, 67, 89, 93  
 Dalla Verde, L. 101  
 Dal Santo, P. 94  
 D'Amén, B. 47  
 Damiano, F.P. 48, 88  
 D'Amico, F. 85, 95  
 D'Amico, M. 102  
 D'Amico, R. 85, 95  
 D'Angelo, D. 66  
 Daniele, K. 65  
 Daniele, S. 85  
 D'Aquila, P. 87  
 D'Arrigo, G. 85  
 D'Assante, R. 88, 90  
 De Angelis, S. 85  
 Dearca, C. 103  
 De Benedictis, P. 103  
 De La Pierre, F. 99  
 Dell'Aquila, G. 47  
 Dellepiane, M.R. 103  
 Del Signore, S. 99  
 Del Sindaco, D. 89  
 De Luca, M.R. 88, 90  
 De Marchi, A. 104  
 De Maria, M. 47  
 De Marinis, M.G. 66, 99  
 Demelas, G. 99  
 Demicheli, S. 44  
 Deplano, D. 66, 68  
 De Rango, F. 87  
 De Rui, M. 100  
 De Sarro, G. 67  
 Desideri, G. 91, 93, 96, 97, 98, 99  
 Desimini, A. 104  
 De Souto Barreto, P. 46, 47  
 Dessi, D. 97

De Vincentis, A. 104  
 Devita, M. 45, 84, 87, 98  
 Di Blasi, C. 45, 48, 84  
 Di Cosimo, F. 93, 100  
 Di Daniele, N. 84, 104  
 Di Fino, L. 45, 67  
 Di Gaetano, R. 97  
 Di Giovanni, I. 100  
 Di Lorenzo, A. 88, 90  
 Di Meo, C. 84  
 Dimori, S. 104  
 Dini, D. 96  
 D'Introno, A. 91, 92  
 Di Pasquale, G. 65  
 Domenici, G. 102  
 Dominguez Rodriguez, L.J. 87, 102  
 Donegà, P. 66  
 Donofrio, G. 101  
 D'Onofrio, P.P. 99  
 Durando, L. 85  
 Durante, A. 91  
 Dusi, R. 91

**E**

Eleuteri, S. 86  
 Elia, F. 64  
 Elia, V. 45, 67  
 Emanville, D. 99  
 Eni, N. 97  
 Espa, L. 97  
 Espinosa, E. 64, 68  
 Esposito, L. 91  
 Eusebi, P. 47

**F**

Fabio, R. 94  
 Fabrello, R. 101  
 Facchinetti, G. 66, 99  
 Fagnani, M. 98  
 Falaschi, P. 91  
 Falco, R. 46, 47  
 Fallica, G. 96, 99  
 Famularo, S. 48  
 Fanelli, F. 86

Fasano, R. 45, 67  
 Fattiolli, F. 89  
 Fattore, G. 95  
 Fava, I. 45, 67, 93  
 Fedecostante, M. 47, 68  
 Fedeli, U. 91  
 Feletti, L. 99  
 Feller, S. 101  
 Ferla, G. 96, 99  
 Fernandez, S. 65  
 Ferrandina, C. 48, 88  
 Ferrante, A. 99  
 Ferrante, L. 88, 89, 90, 93  
 Ferrara, M.C. 45, 48  
 Ferrara, N. 64, 65, 87, 88, 89, 90, 92, 93, 100  
 Ferrari, A. 96  
 Ferrari, F. 93, 97  
 Ferri, E. 65, 87  
 Ferroni, E. 91  
 Filannino, A. 104  
 Finamore, P. 46  
 Fioravanti, G. 93, 100  
 Fiore, L.A. 91  
 Flocco, V. 93  
 Fontana, N. 101  
 Formica, M. 98  
 Forte, L. 91, 93, 99  
 Franceschi, C. 87  
 Franchi, N. 85  
 Franchin, A. 90  
 Franchi, R. 100  
 Francioni, M. 90  
 Fratiglioni, L. 68  
 Frigerio, S. 95  
 Fuga, M.T. 91, 93, 99  
 Fumagalli, S. 65, 90, 93

**G**

Gabriele, M. 84  
 Galeazzi, M. 48  
 Galeotta, G. 102  
 Galetti, C. 93, 95, 100, 104  
 Galfo, A. 96, 97, 98

Gallimbeni, G. 96  
 Gallo, S. 94  
 Gambardella, A. 100  
 Gambino, G. 87, 88  
 Gandossi, C.M. 45  
 Gareri, P. 67, 85  
 Gasperini, B. 64, 68  
 Gasperoni, C. 96, 101  
 Gatti, C. 64  
 Gavazzi, G. 100  
 Gemmiti, M. 84  
 Gennari, V. 84  
 Gentile, S. 44  
 Geracitano, S. 92  
 Germanotta, M. 48  
 Geroldi, C. 86  
 Gerundo, G. 93  
 Gheller, F. 85  
 Ghelli, I. 92  
 Ghiara, C. 89  
 Ghilli, M. 100  
 Giacomini, A. 84  
 Giandomenico, S. 99  
 Giani, A. 48  
 Giannotti, C. 86, 100, 101  
 Gianotti, L.V. 48  
 Giantin, V. 95, 97  
 Giarletta, I. 91  
 Girardi, A. 45, 84, 87, 98  
 Girardi, E. 66  
 Giuliano, G. 89, 100  
 Giulietti, F. 90  
 Gobbo, M. 84  
 Gola, C. 104  
 Govoni, B. 93, 104  
 Grangetto, B. 85  
 Grasso, R. 95  
 Greci, F.M. 96  
 Greco, A. 91, 98, 101  
 Grieco, F.V. 88, 89, 90, 93  
 Grillo, N. 85  
 Grumo, G. 103  
 Guaita, A. 45  
 Guarasci, F. 92

Guarino, D. 45, 102  
 Guarino, S. 96  
 Guasti, P. 66, 68  
 Guerini, F. 97  
 Guerini, F.R. 65  
 Guerra, G. 68

**H**

Herbst, A. 89

**I**

Iacono, O. 88, 90  
 Iannello, A. 90  
 Iannone, F. 92  
 Iezzi, E. 67  
 Imbimbo, E. 95  
 Imbrici, R. 89  
 Imola, F. 93, 95  
 Imoscopi, A. 95  
 Inelmen, E.M. 98, 100  
 Inzerillo, F. 87  
 Iuliano, F. 88, 90

**K**

Kenny, R.A. 92  
 Komici, K. 88, 89, 92, 100

**L**

Laboragine, R. 100  
 Laghi Pasini, F. 64  
 Lamanna, P. 68  
 Lancellotti, G. 96, 101  
 Landi, F. 46  
 Lasco, A. 91, 94  
 Laselva, V. 95  
 Lassa, G. 103  
 Latini, E. 66  
 Lattanzi, G. 46  
 Laudisio, A. 100, 101  
 Lauretani, F. 88, 98  
 Lazzari, I. 92, 93, 100  
 Lazzerini, P.E. 64  
 Lelli, D. 89  
 Lemmi, B. 102  
 Leone, L. 66  
 Leosco, D. 88, 89, 93

Levi, S. 104  
 Liardo, L. 85, 86  
 Liccardo, D. 65, 87  
 Limongi, F. 65  
 Linsalata, G. 45, 48  
 Lobianco, G. 48  
 Lo Buglio, A. 85, 86, 99  
 Loddo, S. 96, 97, 99  
 Lo Forte, A. 89  
 Loguercio, C. 93  
 Loizzi, D. 100  
 Lombardi, F. 95  
 Longobucco, Y. 67, 88, 98  
 Loreti, C. 48  
 Lorusso, M. 103  
 Lucarelli, G. 89  
 Lusignani, M. 66  
 Luzio, R. Di 91

**M**

Macario, D. 101  
 Maestri, L. 100  
 Maggio, C. 101  
 Maggio, M. 46, 67, 88, 98  
 Maggi, S. 65, 91  
 Magni, E. 95  
 Magnolfi, E. 100  
 Magro, V.M. 102, 103  
 Magurno, M. 90  
 Mainquà, P. 64, 68  
 Maiolo, A. 95  
 Maisano, S. 95  
 Malara, A. 85, 95  
 Malerba, F. 91, 92  
 Malerba, M. 95  
 Mancini, C. 93, 97  
 Mancuso, L. 90  
 Mandas, A. 67, 96, 97, 99  
 Manfredi, V. 85  
 Mangano, G. 85  
 Mantovani, G. 93, 104  
 Mantovani, M. 67  
 Manzato, E. 45, 65, 84, 87, 90,  
 91, 97, 98, 100, 102

Manzetto, F. 101  
 Marabini, L. 66, 68  
 Maramaldi, R. 89  
 Marazzi, F. 98  
 Marcante, E. 66  
 March, A. 102  
 Marchionni, N. 65  
 Marcialis, C. 91  
 Marella, A. 93  
 Marengoni, A. 68, 96, 97  
 Marescalco, E. 45  
 Marfella, R. 89  
 Mari, D. 65, 87  
 Marini, M. 90  
 Marolla, A. 104  
 Marozzi, I. 90  
 Marra, A.M. 88, 90  
 Marsico, L. 85  
 Martella, L.A. 86  
 Martin, B. 91, 93, 99  
 Martinese, L. 89  
 Martini, C. 85  
 Martino, G. 91  
 Martocchia, A. 91  
 Marzano, F. 65, 87  
 Marzetti, E. 46  
 Marzi, F. 64  
 Mastrofilippo, T. 67  
 Mastropaolo, S. 48  
 Mastropiero, V. 45, 67  
 Maticena, M. 103, 104  
 Matarese, M. 47, 66, 99  
 Matteucci, G. 91  
 Mattioli, I. 93  
 Maugeri, D. 96, 99  
 Mauti, G. 91, 99  
 Mazza, L. 67  
 Mazzarone, T. 45  
 Mazzella, F. 64  
 Mazzoccoli, C. 45, 67  
 Mazzola, P. 45, 48, 102  
 Mediolì, A. 97  
 Menozzi, M. 46  
 Mercurio, V. 64

- Merla, A. 99  
 Meschiari, M. 46  
 Miceli, S. 90  
 Miglietta, F. 89  
 Migliorini, M. 89, 90  
 Minelli, G. 97  
 Miniario, M. 90  
 Mitha, N. 100  
 Miucci, A. 86  
 Moioli, O. 46  
 Monacelli, F. 86, 100, 101  
 Monaco Crea, V. 86  
 Montali, E. 67  
 Montanari, R. 68  
 Montemurro, D. 66  
 Montesanto, A. 92  
 Monti, D. 87  
 Monzani, F. 45, 48, 100, 102, 103  
 Morabito, N. 91, 94, 96  
 Morandi, A. 44  
 Morelli, F. 92  
 Moro, M.L. 67  
 Mossello, E. 66  
 Motta, B. 94  
 Mottadelli, C. 45, 48  
 Mura, B. 97  
 Muratori, M. 44  
 Murialdo, R. 100, 101  
 Muscianisi, M. 94  
 Muscio, M.F. 45, 67, 93  
 Mussi, C. 46, 96, 101  
 Mussini, C. 46  
 Musu, A. 97
- N**
- Napoli, R. 90  
 Napolitano, C. 88, 89, 90, 93  
 Nardinocchi Testa, N. 88  
 Nastri, M. 92  
 Natale, M. 64  
 Natali, M. 86  
 Necchi, F. 67  
 Nencioni, A. 86, 100, 101
- Nestola, T. 103  
 Niccolai, F. 103  
 Nicolazzo, E. 95  
 Nigro, F. 66  
 Niola, D. 88  
 Noale, M. 65, 91  
 Noce, A. 104  
 Nocella, P. 88, 89, 100  
 Nucci, V. 66  
 Nunziata, V. 46, 47
- O**
- Odetti, P. 86, 100, 101  
 Okoye, C. 45, 48, 102, 103  
 Oliveri, M. 87  
 Olivetti, A. 66  
 O'Mahony, D. 68  
 Omiciuolo, C. 85  
 Onder, G. 47, 68  
 Orini, S. 86  
 Orio, G. 93  
 Orlandi, L. 99  
 Orlandini, L. 103  
 Orlando, G. 46  
 Orsitto, E. 45  
 Orsitto, G. 65  
 Orso, F. 89  
 Osokpo, O.H. 47
- P**
- Paglia, A. 94  
 Pagliaro, M. 104  
 Pagliuca, R. 100  
 Palimodde, A. 97  
 Palleria, C. 67  
 Palumbo, N. 85, 86  
 Paoletti, E. 85  
 Paolillo, C. 96  
 Paoli, M. 66  
 Paolisso, G. 47, 67, 89, 93  
 Parisi, A. 96  
 Parisi, V. 88, 89, 90, 93  
 Parodi, M.N. 86  
 Passarino, G. 87, 92  
 Pastore, F. 91
- Paterni, S. 102  
 Patetta, L. 97  
 Patrizi, S. 91  
 Pavan, S. 102  
 Pazzagliani, C. 66, 68  
 Pedone, C. 46, 89, 98, 99, 104  
 Pelà, G. 88  
 Pelagalli, G. 90  
 Pelizzoni, L. 93, 100  
 Pellegrino, S. 104  
 Pelucchi, L. 94  
 Pennazza, G. 98  
 Peralta, M. 99  
 Perciavalle, V. 99  
 Perego, E. 95  
 Peri, M.R. 104  
 Perna, C. 87  
 Perna, G.P. 90  
 Pernice, R. 96  
 Perpetuini, D. 99  
 Perri, A. 85  
 Perrino, F. 88  
 Perrone Filardi, P. 87, 88  
 Perroni, A. 88  
 Perticone, F. 90  
 Perticone, M. 90  
 Pessina, M. 98  
 Petitti, T. 66  
 Petraglia, L. 88, 89, 90, 93  
 Petrocchi, L. 86  
 Petrovic, M. 68  
 Petrucci, G. 99  
 Petruzzo, A. 90  
 Pezzoli, C. 97  
 Piazzani, F. 102  
 Picca, A. 46  
 Pierdomenico, A.M. 88  
 Pierdomenico, S.D. 88  
 Pigozzo, S. 100  
 Pili, D. 96  
 Pilotto, A. 45, 67  
 Pinto, A. 90  
 Pinto, D. 67, 100  
 Piredda, M. 66, 99

- Pirozzi, F. 64  
 Pisano, C. 97  
 Pitocco, A. 84  
 Pizzenti, G. 104  
 Pizzorni, C. 103  
 Polastri, M. 66, 68  
 Poli, D. 65  
 Polini, A. 102  
 Poli, S. 45  
 Pomilla, G. 100  
 Pontieri, M.T. 67  
 Porceddu, A. 64  
 Porcu, S. 97  
 Pratesi, A. 89  
 Prefumo, M. 103  
 Prestano, R. 45, 67, 93  
 Prestipino Giarritta, V. 95  
 Principato, C. 95  
 Provenzano, S. 88, 89, 90  
 Puggioni, A. 67, 97  
 Pulignano, G. 89  
 Putrino, C. 85, 95  
 Putrino, L. 95  
 Puzone, B. 88, 89, 90  
 Puzzolante, C. 46
- Q**
- Quispe Guerrero, K. L. 45
- R**
- Rafanelli, M. 93  
 Raffaele, A. 91, 93, 97  
 Ramadori, L. 104  
 Rancan, A. 90  
 Ranieri, P. 97  
 Ravenna, V. 45  
 Reffo, A. 97  
 Re, L.G. 66  
 Remelli, F. 46, 91  
 Remiggio, M.M. 92  
 Rengo, G. 65, 87, 88, 89, 92, 100  
 Renzi, A. 103  
 Riccioni, T. 45  
 Ricevuti, G. 95
- Riegel, B. 47  
 Rigo, A. 66  
 Rinarelli, R. 95  
 Rinella, S. 99  
 Ristori, L. 90  
 Rivasi, G. 92  
 Rizzi, A. 91, 96, 98  
 Rizzo, G. 102  
 Rizzo, M.R. 45, 46, 47, 67, 89, 93  
 Rizzuto, D. 68  
 Rochon, P. 68  
 Rodriguez-Mañas, L. 47  
 Rogani, S. 100, 103  
 Rolland, Y. 46, 47  
 Romagnoli, T. 66, 68  
 Romanelli, G. 85, 96, 97  
 Romani, J. 102  
 Romero-Ortuno, R. 92  
 Romito, S. 89  
 Roncella, M. 100  
 Ronci, B. 97  
 Rontauoli, C. 96, 101  
 Rosa, S. 96, 101  
 Rose, G. 92  
 Rosettani, G. 90  
 Rossi, A.P. 46  
 Rossi, L. 94  
 Rossi, M. 64  
 Rossi, P. D. 65  
 Rotunno, L. 84  
 Rovella, V. 84  
 Rovetto, N. 98  
 Rovito, C. 86  
 Rozzini, R. 48, 88  
 Ruffolo, C. 87  
 Ruggiero, L. 89  
 Rundeddu, S. 67, 96, 97, 99  
 Russo, C. 93  
 Russo, M. 84
- S**
- Sabbà, C. 45, 67  
 Sacco, A.F. 94  
 Sala, J. 95
- Salerno, A. 94  
 Salini, S. 46  
 Saltalamacchia, T. 89  
 Salzano, A. 88, 90  
 Sampietro, L. 103  
 Sancarolo, D. 101  
 Sandini, M. 48  
 Rizzo, G. 102  
 Santilli, F. 98  
 Santini, S. 47  
 Santonico, M. 98  
 Santoro, M. 48  
 Saporiti, E. 46, 47  
 Sardella, A. 91  
 Sardu, C. 89  
 Sarzani, R. 90  
 Sbrana, A. 48  
 Scaccabarozzi, S. 95  
 Scaglia, L. 97  
 Scaglione, M. 102  
 Scala, G. 102  
 Scarcella, C. 91  
 Scarlata, S. 46  
 Schiavone, E. 86  
 Schipani, E. 103  
 Sciacqua, A. 90  
 Sciascia, D. 92  
 Scotton, F. 66  
 Scurti, M. 87  
 Scurti, R. 98  
 Scuteri, A. 84  
 Sechi, L.A. 104  
 Selvaggio, C. 87  
 Serafini, G. 95  
 Serchisu, L. 96, 97  
 Sergi, G. 45, 65, 84, 87, 90, 91, 97, 98, 100, 102  
 Seripa, D. 98, 101  
 Serra, I. 98  
 Serviddio, G. 85, 86, 91, 93, 94, 99, 100  
 Sesti, G. 90  
 Sganga, F. 94  
 Sgarito, C. 87



Shehu, E. 102  
 Sidoli, C. 45  
 Simeone, E. 98  
 Simeone, P.G.M. 98  
 Simili, A. 93  
 Simoni, F. 66  
 Sinclair, A. 47  
 Siotto, M. 48  
 Siviero, P. 65  
 Smirni, D. 87  
 Socci, M. 47  
 Soddu, S. 87  
 Solfrizzi, V. 45, 67  
 Soli, B. 46  
 Sortini, M. 86  
 Sottile, M.C. 91, 95  
 Spampinato, M. 104  
 Spannella, F. 90  
 Spedale, V. 91  
 Spezzano, A. 88  
 Spitaleri, D. 100, 101  
 Spolaore, D. 66  
 Stagnaro, F.M. 88, 90  
 Stella, V. 102  
 Stragliotto, S. 97  
 Sulpasso, R. 45

**T**

Tabaton, M. 86  
 Tafaro, L. 91  
 Tagliacozzi, E. 91  
 Tagliaferri, S. 67, 88, 98  
 Tesauro, M. 84  
 Tibaldi, V. 98  
 Tinti, M.D. 89  
 Tinti, M.G. 91  
 Tofoni, P. 98  
 Tognelli, S. 93  
 Tognini, S. 48, 100  
 Tolone, S. 89  
 Tomietto, M. 90  
 Tonon, M. 90  
 Tormena, D. 101  
 Torrini, M. 97

Trabucchi, M. 97  
 Travaglione, A.M. 68  
 Trevisan, C. 45, 65, 84, 91, 98,  
 100, 102  
 Tumscitz, C. 91  
 Turriziani, A. 94

**U**

Ungar, A. 66, 89, 92, 93, 97

**V**

Vaccari, G. 96, 101  
 Vaccheri, A. 92  
 Valente, V. 88, 90  
 Valmorbida, E. 95  
 Vanni, V. 89  
 Varvarikis, C. 101  
 Vellas, B. 46, 47  
 Vellone, E. 47, 90, 91  
 Vendemiale, G. 85, 99  
 Veneziano, G. 92  
 Ventagli, M. 101  
 Ventresca, A. 91, 93, 96, 99  
 Vernuccio, L. 87  
 Veronese, N. 45  
 Verrusio, W. 102, 103  
 Vetrano, D.L. 47, 68  
 Vettore, G. 66  
 Vighano, V. 95  
 Vignati, M. 94  
 Villa, F. 94  
 Villani, E.R. 47  
 Villani, R. 93, 100  
 Villanova, M. 87  
 Vinciguerra, V. 96, 99  
 Virciglio, S. 93  
 Visaggi, L. 89  
 Vitale, D.F. 88  
 Vitale, G. 87  
 Vitali, A. 91  
 Vitali, S. 45, 95  
 Vitulli, P. 88  
 Vivarelli, C. 104  
 Viviani, F. 94  
 Vogliotti, E. 98

Volpato, S. 46, 91, 104

**Z**

Zagni, E. 104  
 Zagonel, V. 97  
 Zanasi, M.D. 94  
 Zanda, F. 99  
 Zanetti, O. 86  
 Zannini, L. 65  
 Zanutto, R. 101  
 Zazzara, M.B. 46  
 Zengarini, E. 47  
 Zerbinati, L. 67, 98  
 Zerhouni, N. 100  
 Zia, G. 99  
 Zito, M. 84  
 Zoccarato, F. 98  
 Zoli, M. 91, 92, 93, 95, 100, 103,  
 104  
 Zoppetti, S. 95  
 Zordan, F. 101  
 Zucchelli, A. 68, 96  
 Zuliani, G. 66, 68  
 Zurlo, A. 46, 68, 91, 97, 104

# SPAZI CONGRESSUALI

---



PIANO TERRA

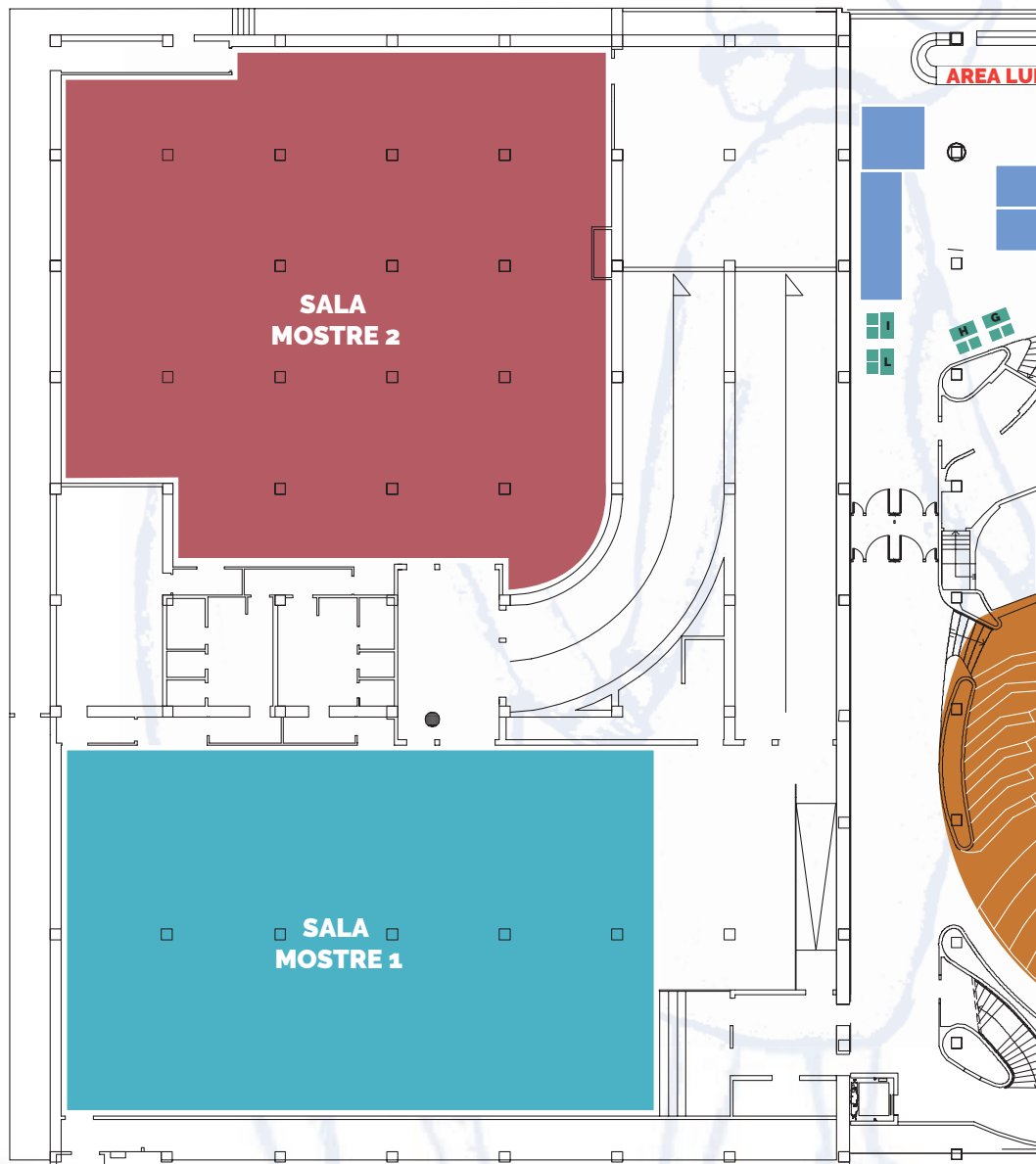

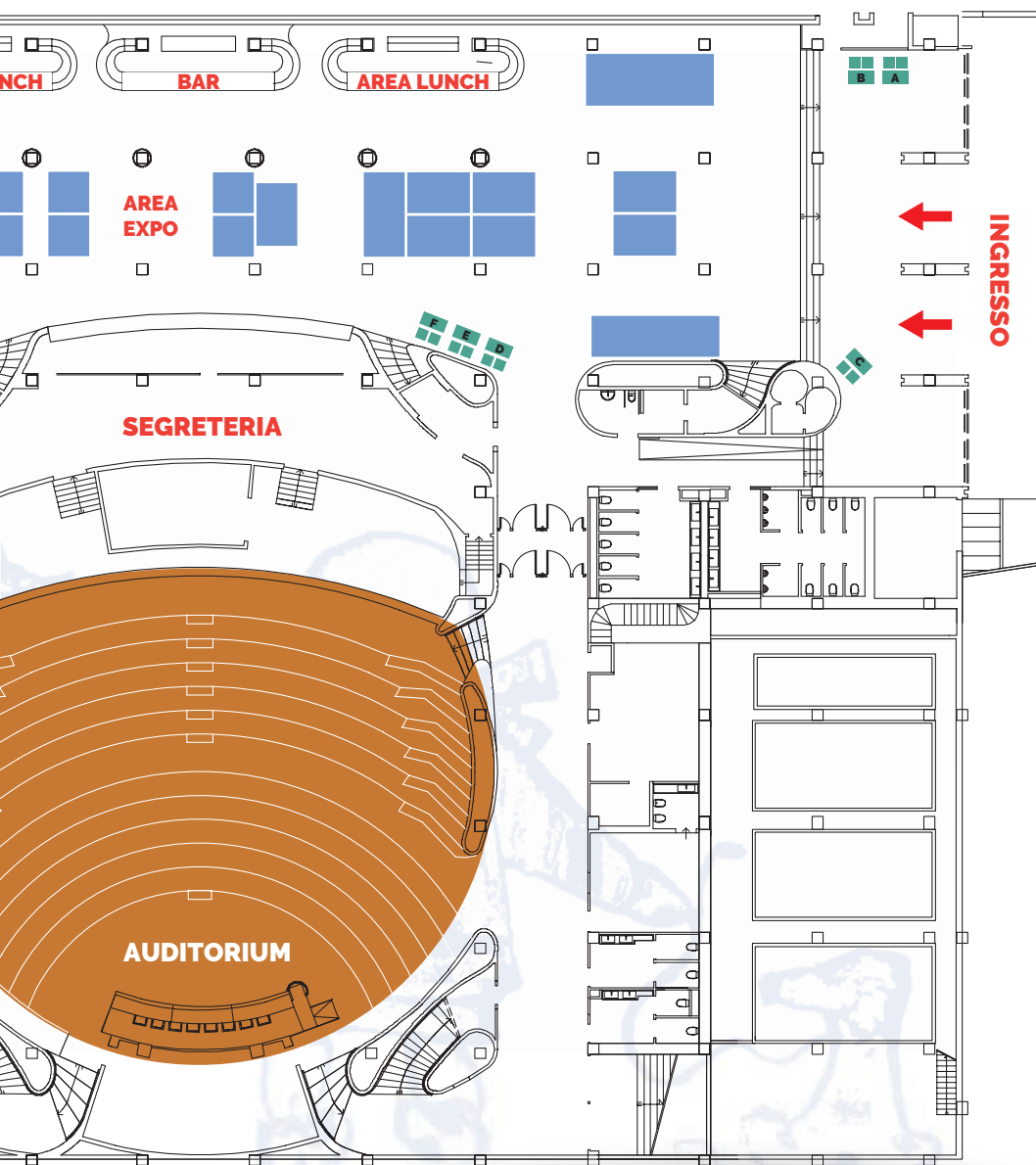

PRIMO PIANO

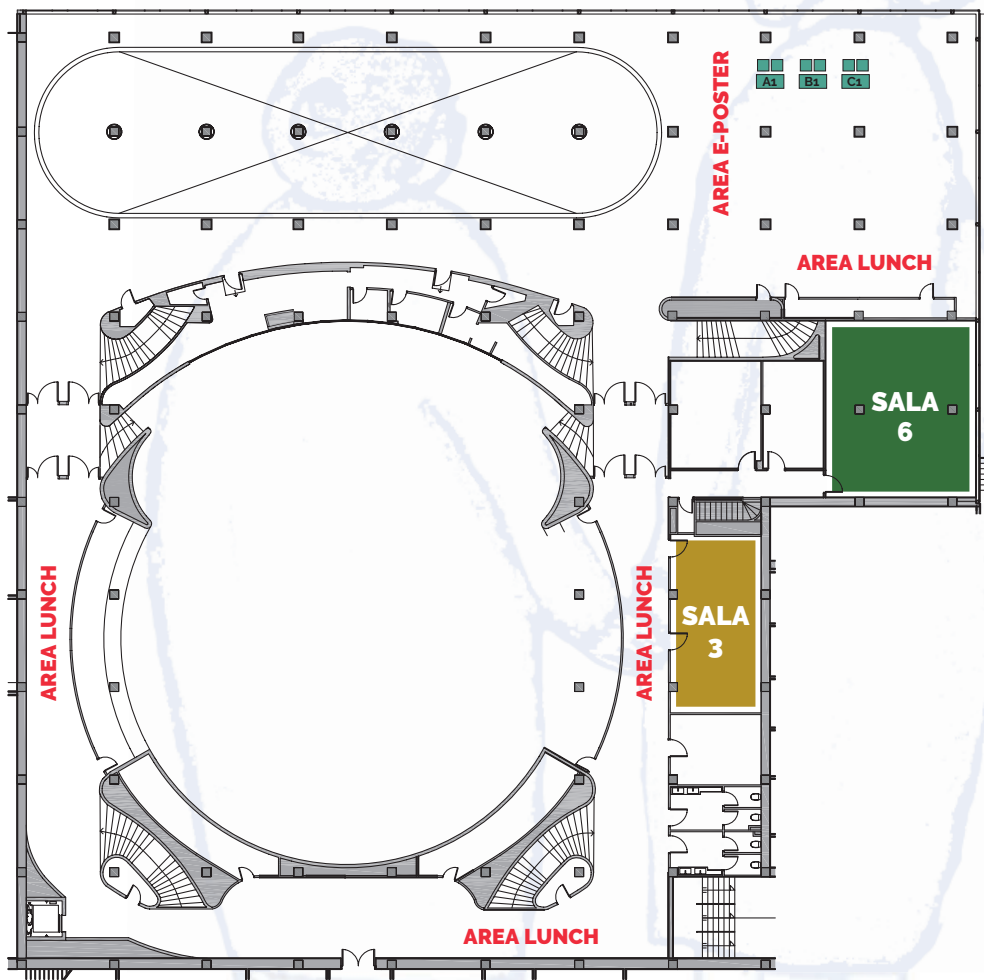

## LATO CONFINDUSTRIA

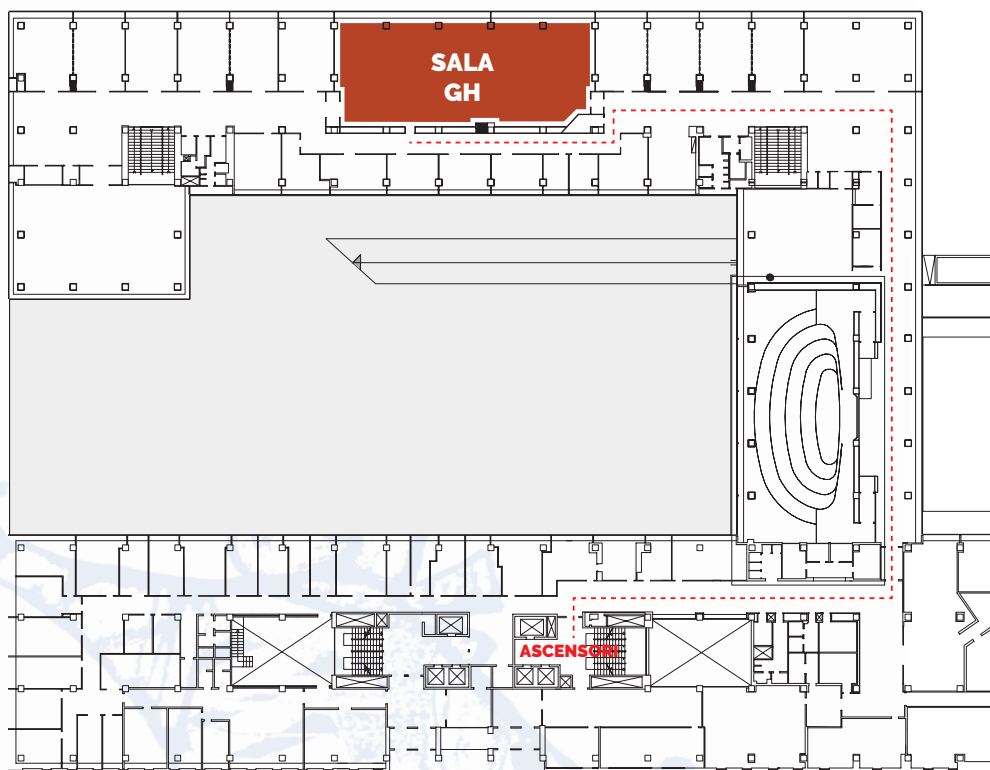



## AREA EXPO - PIANO TERRA

STAND	AZIENDA
1	A MENARINI
2	PIAM
3	NEURAXPHARM
4	ANGELINI
5	FARMAPLUS
6	ERREKAPPA
7	MDM
8	MULTIOSSIGEN
9	NUTRICIA
10	BRUNO FARMACEUTICI
11	MYLAN
12	ADVENIAS
13	URIACH ITALY
14	SANOFI
15	SANITPHARMA

16	YACULT
17	CRISTALFARMA
18	HOLOGREEN

TAVOLI	AZIENDA
A	EDRA (EDITORE)
B	PICCININ (EDITORE)
C	LUCCHI EDITORE
D	MEDICAIR
E	NAMED
F	FOODAR - Advanced Research srl
G	ITALFARMACO
H	SPECCHIASOL
I	QUIVER
L	ARCAPHARMA

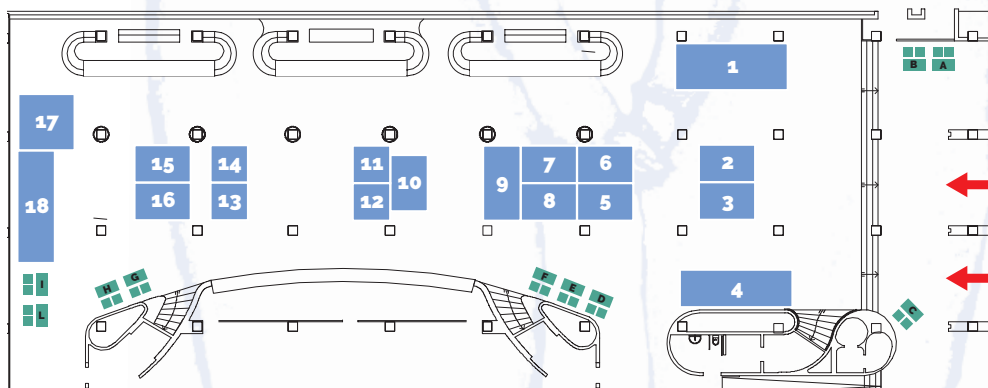

## AREA EXPO - PRIMO PIANO

TAVOLI	AZIENDA
A1	FONDAZIONE DANONE
B1	BIOMEC
C1	MODUL PANEL

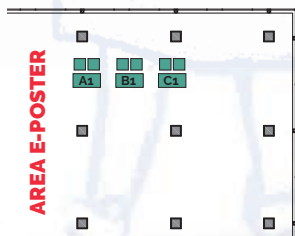

**CON LA SPONSORIZZAZIONE NON CONDIZIONANTE DI**



GUIDOTTI



**si ringrazia inoltre**

**EDRA - LUCCHI EDITORE - PICCIN EDITORE**

### **SEGRETERIA SCIENTIFICA SIGG**



Società Italiana di Gerontologia e Geriatria  
Via G.C. Vanini, 5 – 50129 Firenze  
Tel +39 055 474330 - Fax +39 055 9900072  
sigg@sigg.it - [www.sigg.it](http://www.sigg.it)

### **SEGRETERIA ORGANIZZATIVA**



AIM Group International - Sede di Roma  
via Flaminia, 1068 – 00189 Roma  
Tel. 06 33053-1 – Fax 06 3333650  
sigg2019@aimgroup.eu