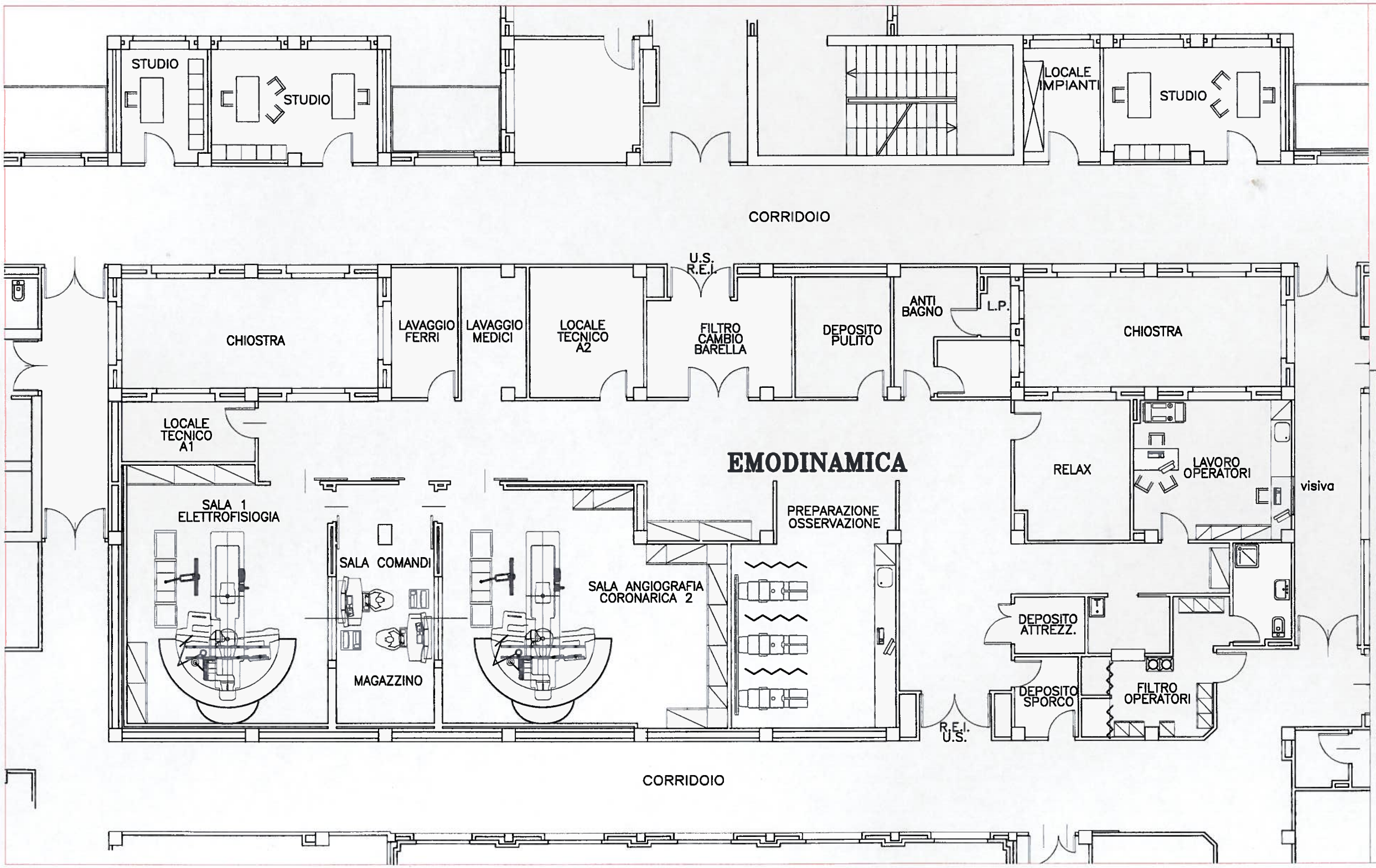

AZIENDA OSPEDALIERO UNIVERSITARIA PISANA
Istituita con L.R.T 24 febbraio 2005 n. 40
Ospedale Santa Chiara
Via Roma,67 56100 Pisa
P.I. 0131086 050 5

PRESIDIO OSPEDALIERO CISANELLO

OGGETTO:

PROGETTO PRELIMINARE
ALLESTIMENTO DEL REPARTO DI EMODINAMICA
PIANO PRIMO EDIFICIO 10 "CARDIOTORACICO"

ELABORATO GRAFICO:

PIANTA PIANO PRIMO
STATO MODIFICATO

DIPARTIMENTO AREA TECNICA DIRETTORE Dott. Ing. Rinaldo Giambastiani	visto
U.O. PROGETTI E CONTABILITA' LL.PP. DIRETTORE Dott. Ing. Ruggero Bencini	visto
Responsabile Unico del Procedimento: Ing. Rinaldo Giambastiani Direttore dei Lavori	Progetto Architettonico: Ing. Ruggero Bencini
Coord. della sicurezza in fase di progettazione: Coordinatore della sicurezza in fase di esecuzione:	

REV.	DATA	AGGIORNAMENTI
1	NOVEMBRE 2013	EMESSO PER APPROVAZIONE

CONCEPTS Tel. 050 883880 – Fax. 050-995410 – Email progetti@co-plus.toscana.it

Il presente disegno o lavoro è tutelato a norma di legge a proprietà della AZIENDA OSPEDALIERO UNIVERSITARIA PISANA

Riz.	File name		Tav.
A.P.	10 MOD-P1'	SCALA 1:100	005PA-301