



AZIENDA OSPEDALIERO-UNIVERSITARIA PISANA

(L.R.T. 24 febbraio 2005, n. 40)

Regione 090 - Azienda 901

Sede legale: Via Roma, 67 – 56126 PISA – Centralino: tel. 050992111 – sito: www.ao-pisa.toscana.it

DIPARTIMENTO DI AREA TECNICA

DIR. Dott. Ing. Rinaldo Giambastiani

Segreteria: tel. 050995462-5908



PANCHINA IN CEMENTO DOTATA DI ILLUMINAZIONE A LED

CAPITOLATO TECNICO

OGGETTO:

Fornitura, trasporto e posa in opera di n.22 "Panchine in cemento" dotate di illuminazione a led.

IMPORTO A BASE D'ASTA OMNICOMPRESIVO:

30.700,00 euro al netto dell'IVA

Nota: il prezzo si intende comprensivo della fornitura completa secondo specifica allegata, certificazioni e/o dichiarazioni di conformità, garanzia, posa in opera su basamento predisposto, allaccio elettrico alle linee già predisposte in loco, trasporto, scarico e quant'altro necessario atto a rendere l'opera conforme alla regola dell'arte.

CRITERIO DI AGGIUDICAZIONE:

La fornitura sarà affidata all'operatore economico scegliendo l'offerta con il prezzo più basso ai sensi dell'art. 95 comma 4 del Dlgs. 50/2016.

TEMPI DI CONSEGNA:

30 gg. consecutivi data ordine

LUOGO DELLA CONSEGNA:

Stabilimento Ospedaliero di Cisanello, Via Paradisa 2 – 56124 Loc. Cisanello (PI)

Vedi Mappa allegata

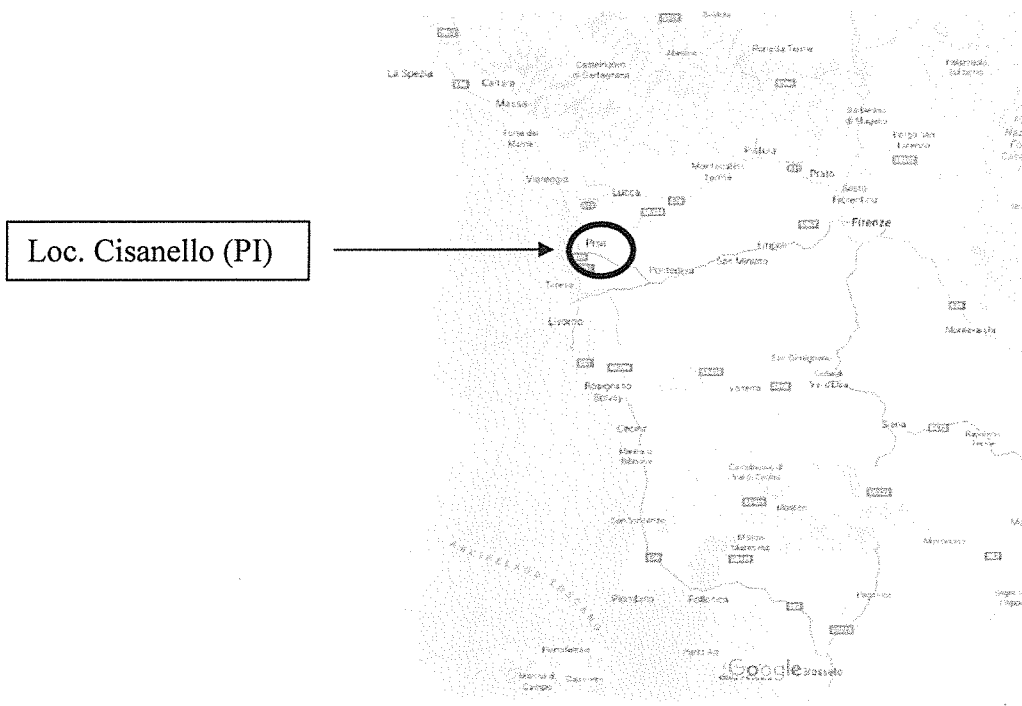

u

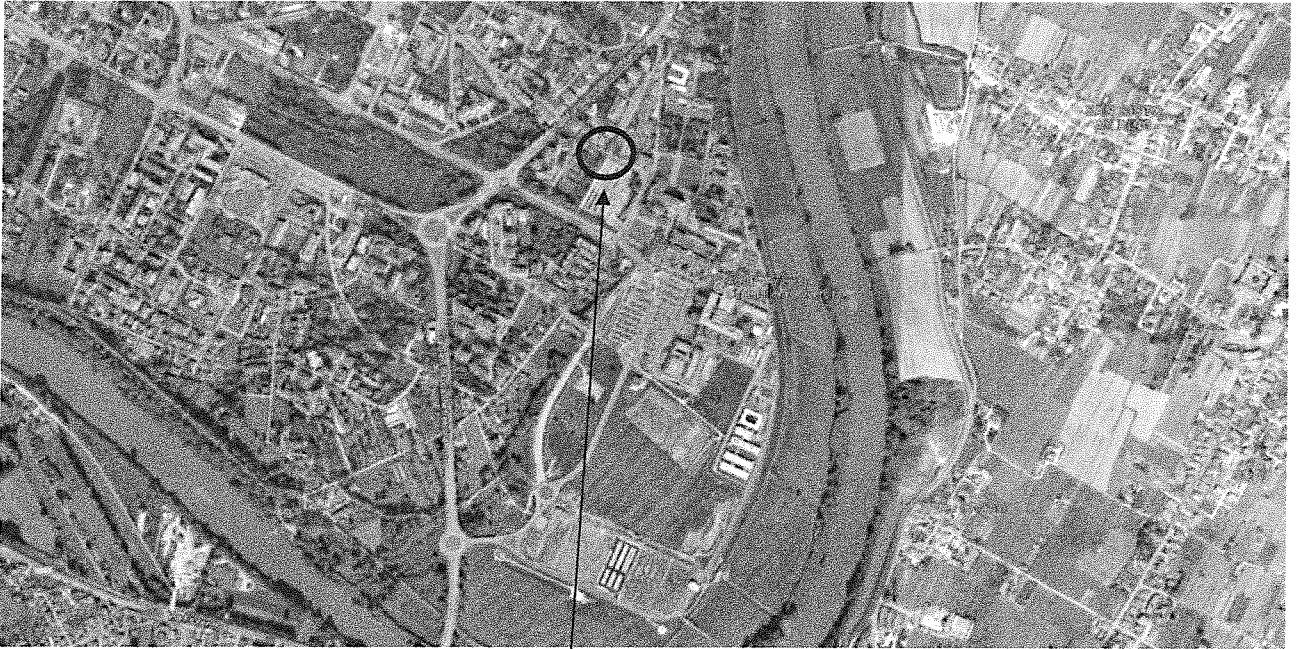

Ingresso 4 Stabilimento Ospedaliero di Cisanello

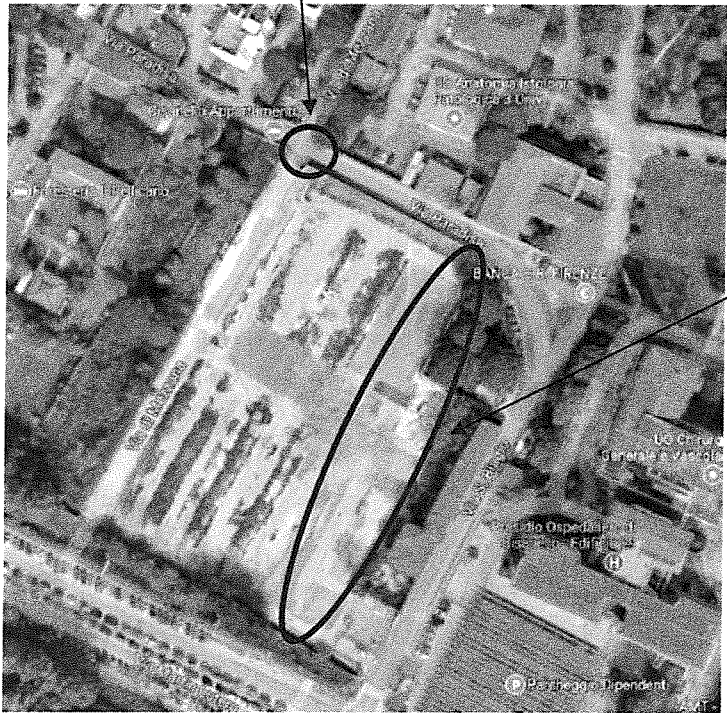

Camminamento dove verranno posizionate le panchine

6

LAY-OUT POSIZIONAMENTO DELLE PANCHINE SUL CAMMINAMENTO

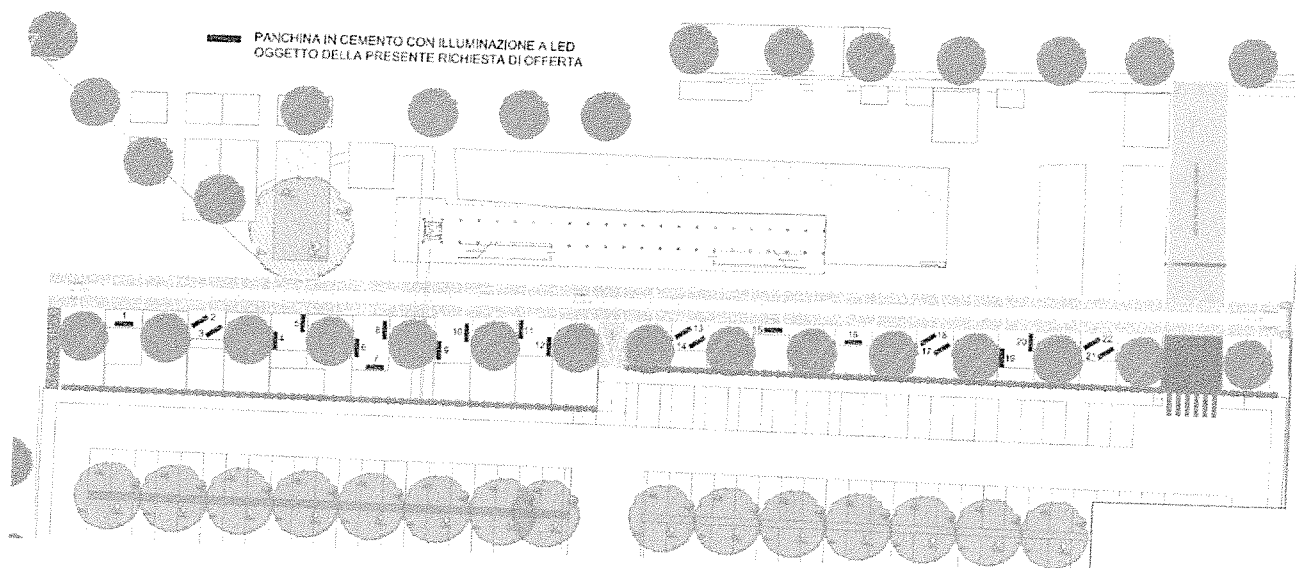

SPECIFICA TECNICA:

DIMENSIONI

- Lunghezza max mt. 2,1
- Larghezza indicativa mt. 0,5 circa
- Altezza indicativa mt. 0,5 circa

Caratteristiche costruttive:

- Corpo in cemento bianco o calcestruzzo architettonico
- Eventuale trattamento di verniciatura in rivestimento acrilico trasparente con finitura coprente
- Elevata resistenza agli agenti atmosferici

Accessoriamento

- Sistema di illuminazione a led (alim. 230V – incluso eventuale alimentatore/trasformatore)
- Tubazioni e cablaggio elettrico all'interno della panchina, preassemblati in fabbrica
- Sono compresi tutti gli oneri ed accessori atti a rendere l'opera funzionante e conforme alla regola dell'arte

h